

Przetarg nieograniczony na zadanie o wartości do 30 tys. €
Kod CPV – 71221000-3 – usługi architektoniczne w zakresie obiektów
budowlanych

Gmina Świlcza zaprasza do złożenia oferty na opracowanie dokumentacji
techniczno – prawnej związanej z realizacją zadania inwestycyjnego pn.:

„Budowa stadionu sportowego w Rudnej Wielkiej na działce nr 177/3”.

I. Zakres przedmiotu zamówienia obejmuje:

1. Wykonanie projektu wstępnego z wizualizacją (materiały do decyzji o ustaleniu lokalizacji inwestycji celu publicznego) obejmującego:
 - a) przygotowanie materiałów (wniosków) do uzyskania technicznych warunków zasilania w energię elektryczną, gaz, wodę i odprowadzenia ścieków oraz warunków wykonania zjazdów,
 - b) przygotowanie mapy i innych niezbędnych opracowań geodezyjnych dla terenu obejmującego teren inwestycji
 - c) uzyskanie umów cywilno- prawnych na korzystanie z działki na cele budowlane (w przypadku korzystania z działek osób trzecich),
 - d) projekt wstępny – musi zawierać następujące elementy zagospodarowania:
 - boisko do piłki nożnej o wymiarach 105 * 68m z rezerwą terenu na wykonanie czterotorowej bieżni dookolnej i sześciotorowej prostej – oś podłużna boiska wschód – zachód,
 - budynek zaplecza szatniowego z częścią gospodarczą – w części południowej równoległe do boiska, pod zadaszeniem trybuny,
 - boisko treningowe 90 * 45m (min. 75 * 50m) o nawierzchni trawiastej usytuowane równoległe do boiska głównego po stronie północnej.
 - rezerwa terenu pod boisko wielofunkcyjne o nawierzchni poliuretanowej o wym. 20 * 40m

- część rekreacyjno wypoczynkowa – północno wschodnia część terenu na której zlokalizowane będą siłownia terenowa plac zabaw dla dzieci z częścią wypoczynkowa dla opiekunów.
 - parkingi, dojazdy i dojścia do urządzeń. Parkingi zlokalizowane po południowej stronie drogi serwisowej – teren GDDKiA i po wschodniej stronie drogi serwisowej teren Gminy.
- e) przygotowanie wniosków do wydania decyzji o środowiskowych uwarunkowaniach realizacji inwestycji i decyzji lokalizacji inwestycji celu publicznego.

2. Po zaakceptowaniu przez Gminę projektu wstępnego wykonanie projektu budowlanego i wykonawczego obejmującego:

- a) przygotowanie mapy do celów projektowych i innych niezbędnych opracowań geodezyjnych dla terenu obejmującego teren inwestycji w tym operatu z wyłączenia gruntu z produkcji rolnej,
- b) wykonanie wszystkich niezbędnych opracowań koniecznych do prawidłowego wykonania projektu budowlanego i uzyskania pozwolenia na budowę,
- c) wykonanie projektu budowlanego dla wszystkich branż zgodnie z rozporządzeniem w sprawie szczegółowego zakresu i formy projektu budowlanego,
- d) wykonanie projektów wykonawczych dla wszystkich branż,
- e) wykonanie specyfikacji ogólnych i szczegółowych wykonania i odbioru robót,
- f) opracowanie przedmiarów robót i kosztorysów inwestorskich z podziałem na obiekty i branże.
- g) pełnienie nadzoru autorskiego w zakresie wynikającym z opracowanego projektu budowlanego i wykonawczego.

II. Dodatkowe wymagania.

- projekt należy sporządzić w 4 egzemplarzach, oraz w formie elektronicznej w formacie pdf kosztorys również w formie edytowalnej w formacie zuz, kst, xml.
- dokumentacja projektowa musi być zgodna z przepisami prawa zamówień publicznych w zakresie wymogów opisu przedmiotu zamówienia, w szczególności w zakresie zachowania zasad konkurencji i niedyskryminacji (art. 29 i 30 ustawy PZP),

- w przypadku zmian przepisów prawa Wykonawca ma obowiązek wykonać przedmiot umowy zgodnie z obowiązującymi przepisami na dzień przekazania zamawiającemu przedmiotu umowy.
- Wykonawca wykona przedmiot umowy z należytą starannością w sposób zgodny z obowiązującymi przepisami,
- Wykonawca zapewni wykonanie dokumentacji projektowej przez osoby posiadające odpowiednie uprawnienia,
- Wykonawca przedłoży aktualne zaświadczenia potwierdzające przynależność do właściwej izby samorządu zawodowego dla projektantów i sprawdzających,

III. Termin realizacji zamówienia: do 30-09-2016r.

Jest to termin złożenia wniosku o wydanie pozwolenia na budowę. Pierwsza płatność za projekt wstępny (75% części) nastąpi po zatwierdzeniu projektu przez Zamawiającego. Druga płatność (do 75% całości wartości umownej) nastąpi po wszczęciu postępowania przez Starostwo Powiatowe o wydanie pozwolenia na budowę, pozostałe 25% zostanie zapłacone po uprawomocnieniu się pozwolenia na budowę.

IV. Kryterium oceny ofert.

1. Przy ocenie ofert i wyborze najkorzystniejszej Zamawiający będzie się kierował następującymi kryteriami i ich znaczeniem:

- 1) Cena – 98%
- 2) Termin płatności – 2%

2. Oferty będą oceniane według poniższego wzoru:

Kryterium 1 – cena:

Najniższa całkowita wartość brutto spośród ofert niepodlegających odrzuceniu

----- x 98% x 100 = pkt

Całkowita wartość brutto badanej oferty

Kryterium 2 – termin płatności:

W związku z ustalonym kryterium „termin płatności” Wykonawcy mogą zaoferować niżej wymienione terminy, podlegające następującej punktacji:

30 dni od złożenia faktury – 2 pkt

21 dni od złożenia faktury – 1 pkt

14 dni od złożenia faktury – 0 pkt

3. Za najkorzystniejszą zostanie uznana oferta, która otrzyma największą ilość punktów.

Suma liczby punktów = liczba punktów z kryterium cena + liczba punktów z kryterium termin płatności.

4. Jeżeli dwie lub więcej ofert będą przedstawiały taki sam bilans ceny i innych kryteriów oceny ofert, Zamawiający spośród tych ofert wybierze ofertę z najniższą ceną brutto za przedmiot zamówienia.

V. Informacja na temat zakresu wykluczenia:

W celu uniknięcia konfliktu interesów zamówienia publiczne, nie mogą być udzielane podmiotom powiązanych osobowo lub kapitałowo z zamawiającym. Przez powiązania kapitałowe lub osobowe rozumie się wzajemne powiązania między zamawiającym lub osobami upoważnionymi do zaciągania zobowiązań w imieniu zamawiającego lub osobami wykonującymi w imieniu zamawiającego czynności związane z przygotowaniem i przeprowadzeniem procedury wyboru wykonawcy a wykonawcą, polegające w szczególności na:

- a) uczestniczeniu w spółce jako wspólnik spółki cywilnej lub spółki osobowej,
- b) posiadaniu co najmniej 10 % udziałów lub akcji,
- c) pełnieniu funkcji członka organu nadzorczego lub zarządzającego, prokurenta, pełnomocnika,
- d) pozostawaniu w związku małżeńskim, w stosunku pokrewieństwa lub powinowactwa w linii prostej, pokrewieństwa drugiego stopnia lub powinowactwa drugiego stopnia w linii bocznej lub w stosunku przysposobienia, opieki lub kurateli.

VI. Przygotowanie oferty

Ofertę należy złożyć w formie pisemnej na załączonym formularzu w siedzibie Urzędu Gminy Świlcza 36-072 Świlcza 168 pok. nr 22 sekretariat na II piętrze do dnia 29-04-2016 do godz. 10⁰⁰.

Otwarcie ofert nastąpi w dniu 29-04-2016 do godz. 10¹⁵.w pok. nr 3 parter budynku Urzędu Gminy.

Ofertę należy złożyć w zamkniętej kopercie zaadresowanej na Zamawiającego i opatrzonej napisem „Opracowanie projektu

budowlanego i wykonawczego „Budowa stadionu sportowego w Rudnej Wielkiej na działce nr 177/3”.

VII. Osobami upoważnionymi do kontaktu z Wykonawcami są:

- Helena Nowak
 - Ewa Dziejic
 - Tomasz Michalski
- tel. 17 86-70-134, 17 86-70-135, 17 86-70-139
e-mail: ug.swilcza@intertele.pl

VIII. Załączniki

- Formularz do sporządzenia oferty
- Mapa rejonu opracowania

Formularz oferty



OFERTA

Opracowanie projektu budowlanego i wykonawczego
„Budowa stadionu sportowego w Rudnej Wielkiej na działce nr 177/3”.

I. Zamawiający:
Gmina Świlcza
36-072 Świlcza 168

II. Wykonawca:

Siedziba

Regon

NIP

Tel. fax

e-mail

Ja (my) niżej podpisany(i) składamy ofertę na opracowanie dokumentacji techniczno - prawnej związanej z realizacją zadania inwestycyjnego pn. „Budowa stadionu sportowego w Rudnej Wielkiej na działce nr 177/3” w zakresie, terminie i warunkach określonych w zapytaniu ofertowym za:

III. Cenę:

Lp.	Zakres	Cena brutto [zł]
1	Zakres pkt.1 - Projekt wstępny	
2	Zakres pkt.2 - Projekt budowlany i wykonawczy	
	Razem brutto	

Słownie brutto za całość:

.....

IV. Termin:

Termin płatności: minimum 14 dni, maksymalnie 30 dni od daty złożenia faktury.

Termin płatności wskazuję poniżej:

Termin płatności: dni.

(Określić ile dni od daty złożenia faktury: 14, 21 lub 30 dni)

- V. Jednocześnie oświadczam(y), że wskazana wyżej cena brutto jest ostateczna oraz obejmuje wszelkie koszty związane z realizacją przedmiotu zamówienia

.....

miejsce i data

.....

podpisy

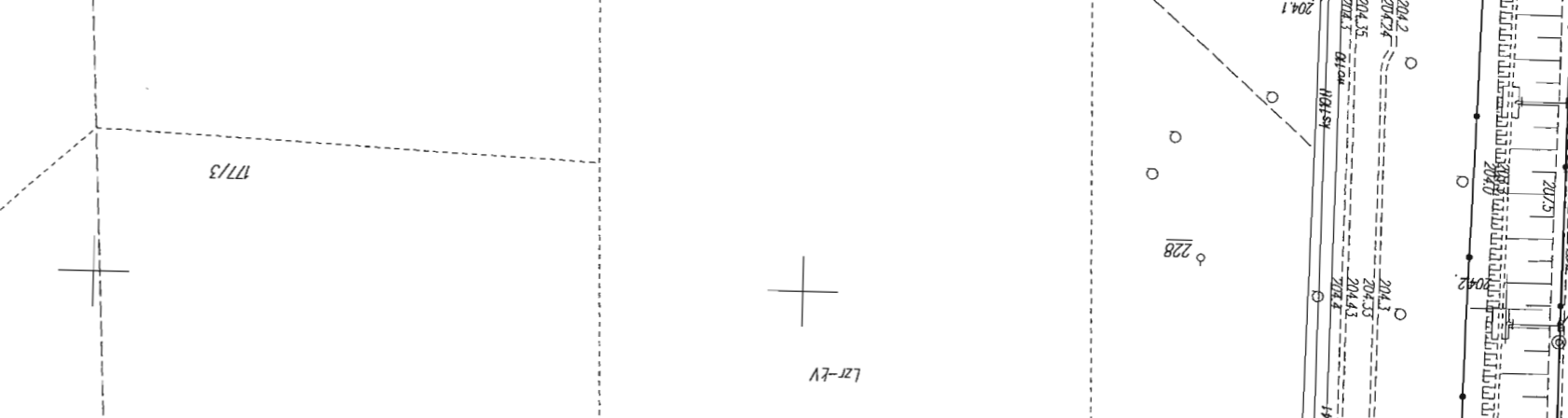
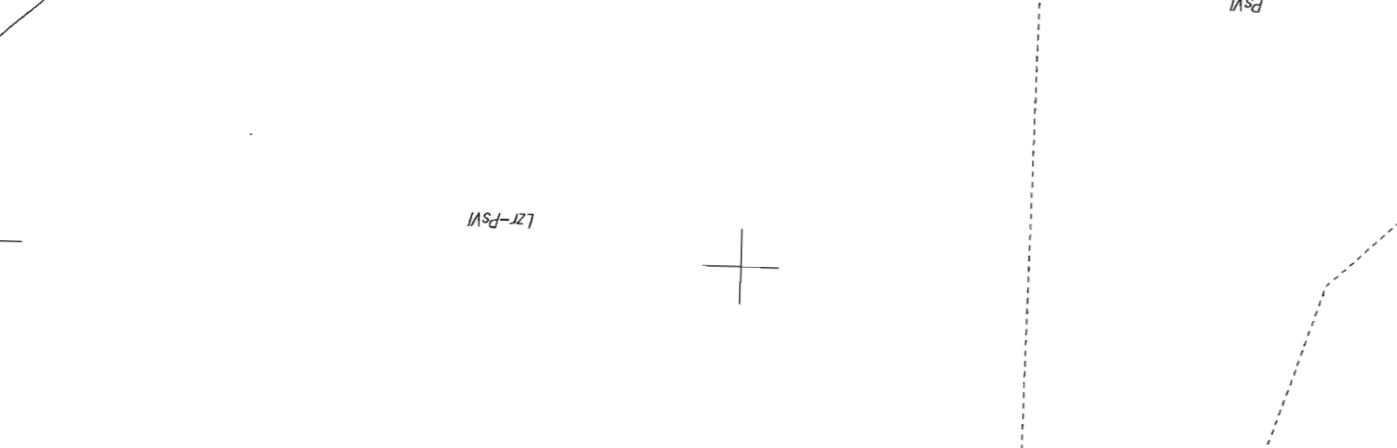
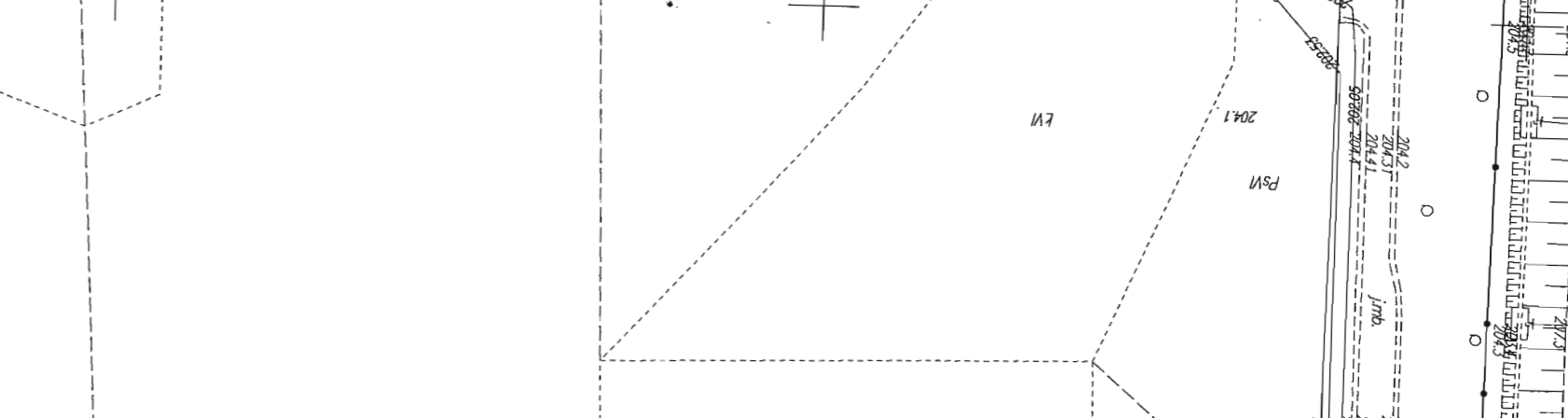
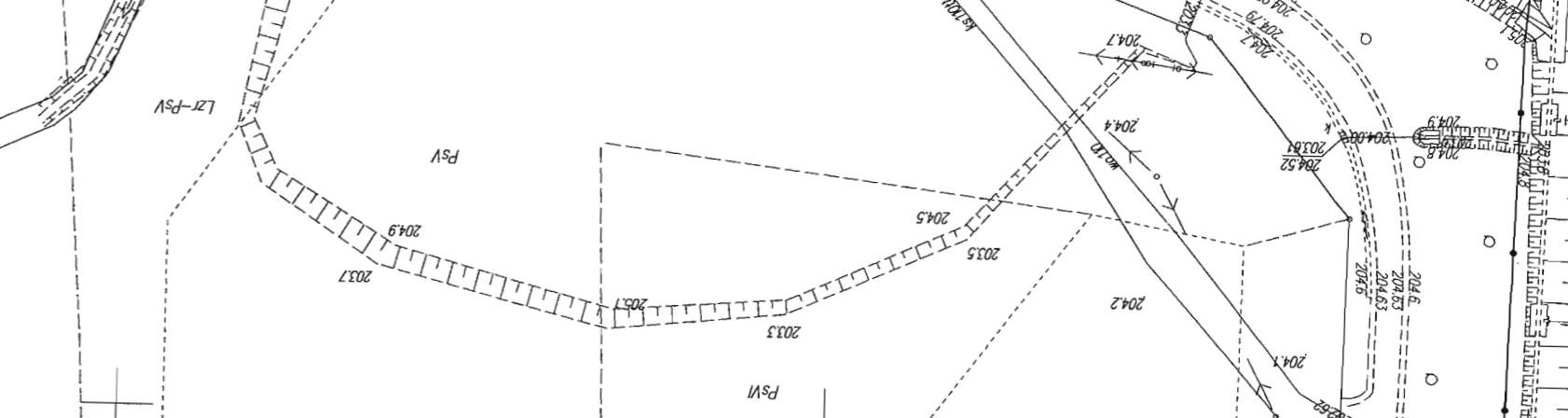
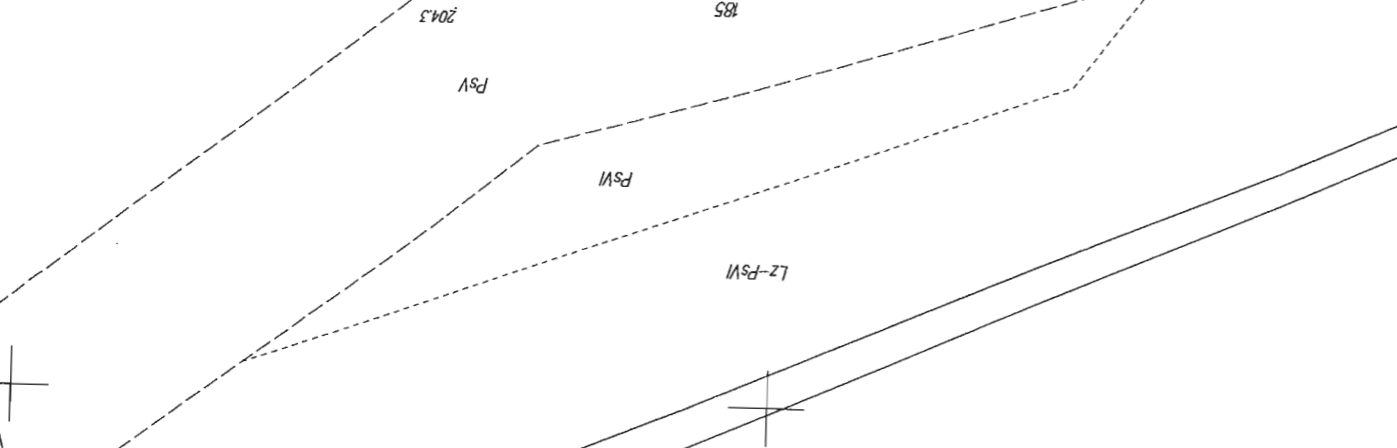
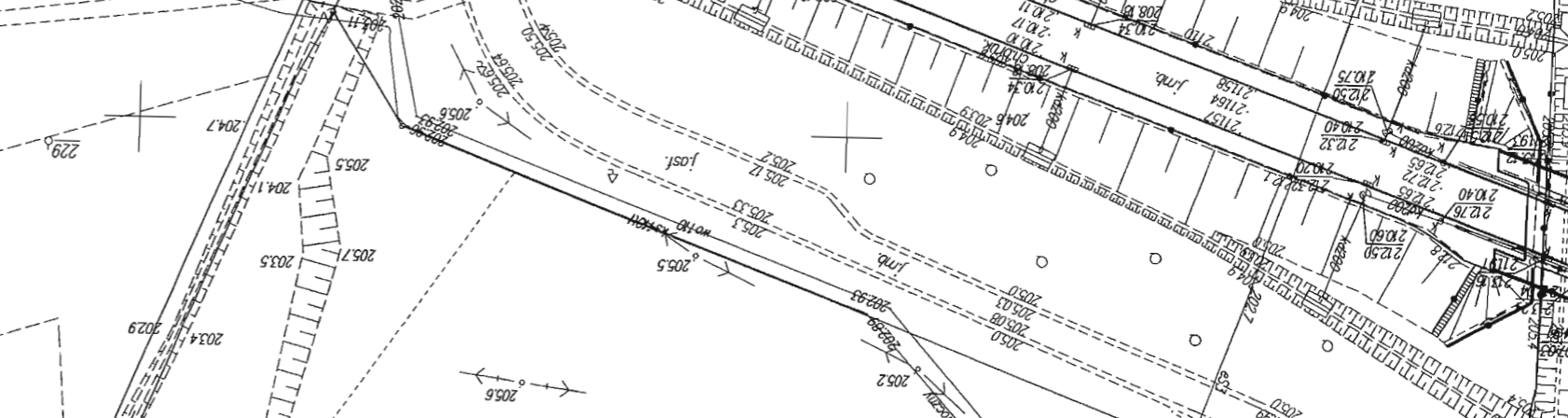
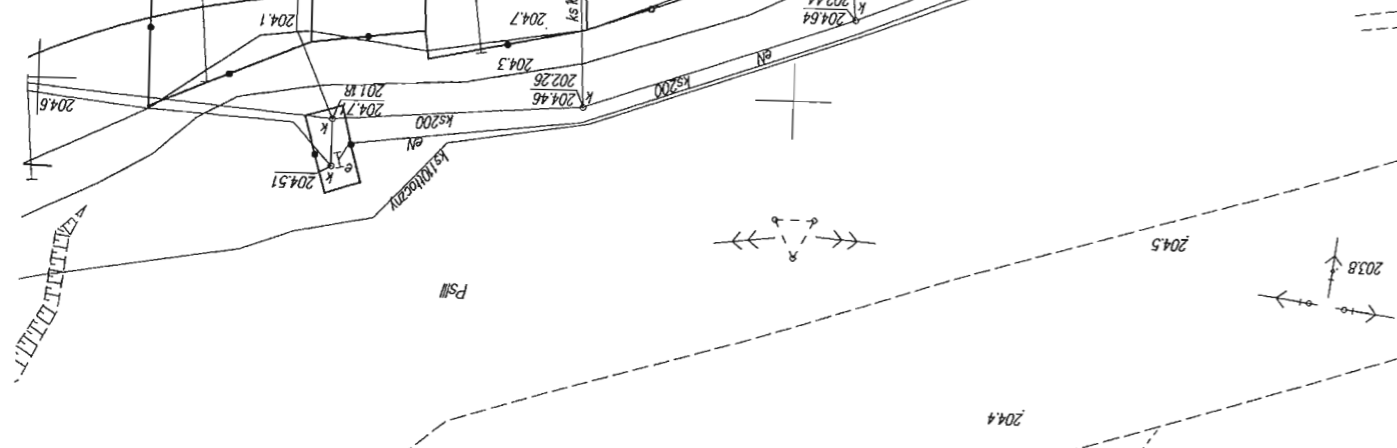
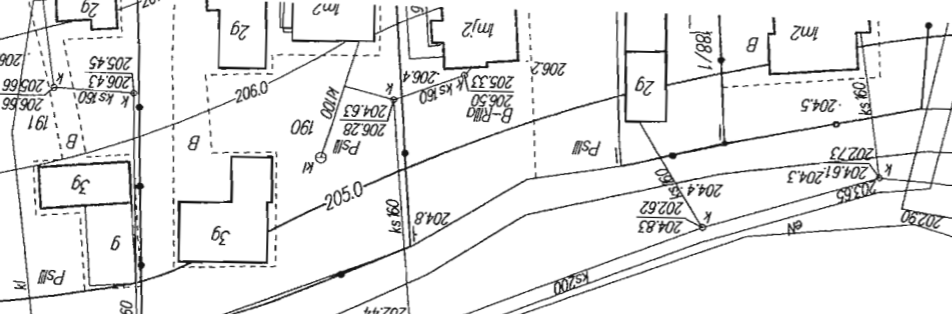
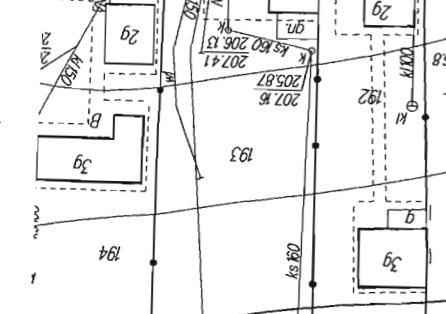

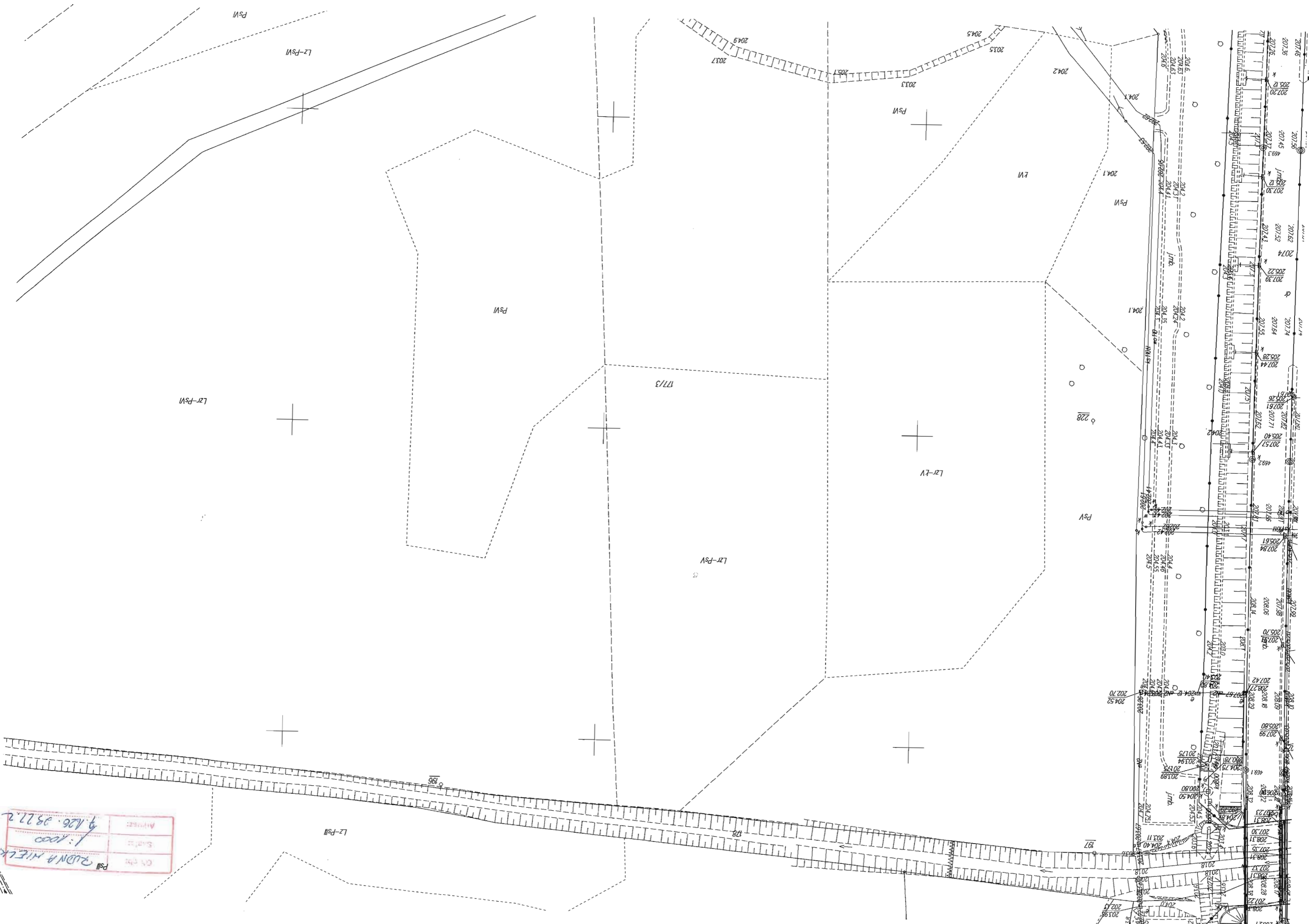

PSII
 2008.08.12
 1:1000
 9.126.9327.2
 2008.08.12
 9.126.9327.2