

Znak sprawy: RRG.7011.2.2017

Świlcza, dn. 17.07.2017 r.

Przetarg nieograniczony na zadanie o wartości poniżej 30 tys. €.

Gmina Świlcza zaprasza do złożenia oferty na „Remont pomieszczeń w Przedszkolu Publicznym w Świlczy w zakresie wymiany posadzki w trzech salach i na korytarzu I piętra

I. Zakres przedmiotu zamówienia obejmuje:

1. Przewidywany zakres robót przedstawia się następująco:
 - rozebranie istniejącej posadzki z parkietu
 - uzupełnienie warstw podposadzkowych
 - wykonanie nowych posadzek z wykładziny PCV (wykładzina dopuszczona do stosowania w obiektach przedszkolnych)
 - wykonanie dodatkowego otworu drzwiowego z osadzeniem drzwi.
 - szczegółowy zakres robót określa przedmiar robót załącznik nr 2 do ogłoszenia.
2. Przygotowanie materiałów umożliwiających formalne i faktyczne prowadzenie robót oraz umożliwiający odbiory jakościowe i ilościowe.

II. Dodatkowe wymagania:

- Wykonawca wykona przedmiot zamówienia z należytą starannością w sposób zgodny z obowiązującymi przepisami,
- Warunkiem odbioru końcowego robót jest dostarczenie Zamawiającemu wszelkich niezbędnych atestów i certyfikatów wykonanych elementów umożliwiających bezpieczne i zgodne z prawem użytkowanie pomieszczeń. Koszty uzyskania obciążają Wykonawcę.

III. Termin realizacji zamówienia: do . 31-08-2017 roku.

IV. Kryterium oceny ofert:

- cena (100%)

V. Przygotowanie oferty:

- a) ofertę należy złożyć w formie pisemnej na załączonym Formularzu Oferty w siedzibie Urzędu Gminy Świlcza: 36-072 Świlcza 168 – pok. nr 22 – sekretariat na II piętrze, do dnia 24-07-2017r. do godz. 10⁰⁰

w jednej kopercie zaadresowanej na Zamawiającego i opatrzonej napisem: ”
„Remont pomieszczeń w Przedszkolu Publicznym w Świlczy”

VI. Osobą upoważnioną do kontaktu z Wykonawcą jest: Helena Nowak, Ewa Dziejic, Tomasz Michalski tel. 17 86-70-134, 17 86-70-135, 17 86-70-139.

W załączeniu:

- Formularz do sporządzenia oferty.
- Przedmiar robót
- Rzut parteru i I piętra budynku z zaznaczonymi pomieszczeniami do remontu.

Gmina Świlcza
36-072 Świlcza 168
woj. podkarpackie
NIP 517-004-66-13
REGON 690582140

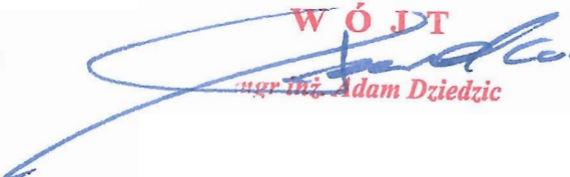
WÓJT

mgr inż. Adam Dziejic

INSPEKTOR
mgr inż. Tomasz Michalski

Formularz oferty

OFERTA

Na **wykonanie robót związanych z realizacją „Remontu pomieszczeń w Przedszkolu Publicznym w Świlczy”**

1. ZAMAWIAJĄCY:

Gmina Świlcza
36-072 Świlcza 168

2. WYKONAWCA:

Pełna dokładna nazwa wykonawcy/ Imię i nazwisko	
Siedziba	
Dokładny adres siedziby	
REGON	
NIP	
Tel	
Fax	
e-mail	
Adres do korespondencji	
Tel	
Fax	
e-mail	

3. Ja (my) niżej podpisany(i) składam(y) ofertę na **„Remont pomieszczeń w Przedszkolu Publicznym w Świlczy”** w zakresie, terminie i warunkach określonych w zapytaniu ofertowym za cenę:

Lp.	Nazwa zadania inwestycyjnego	Cena brutto [zł]
1	„Remont pomieszczeń w Przedszkolu Publicznym w Świlczy”	
Razem brutto:		

4. Słownie brutto za całość:

..... złotych

5. Jednocześnie oświadczam/my, że wskazana wyżej cena brutto jest ostateczna oraz obejmuje wszelkie koszty związane z realizacją przedmiotu zamówienia.

..... data

.....

Podpis(y)

Przedmiar robót

Nazwa kosztorysu: **Remont sal lekcyjnych**
Budowa: **Przedszkole w Świlczy**
Nazwa obiektu lub robót: **Budowlane roboty remonowe**
Lokalizacja: **Świlcza**
Zamawiający: **Gmina Świlcza 36-072 Świlcza**

Cennik materiałów: Sekocenbud - Cennik materiałów - 2 kwartał 2017 - ceny średnie
Cennik sprzętu: Sekocenbud - Cennik sprzętu - 2 kwartał 2017 - ceny średnie
Cennik uproszczony: Sekocenbud - Biuletyn Cen Robót 2 kwartał 2017 - Ceny średnie
Cennik scalony: Sekocenbud - Biuletyn cen asortymentów robót 2 kwartał 2017

Data opracowania:
2017-07-07

Autor opracowania:
mgr inż. Tomasz Michalski ,
Inspektor UG

INSPEKTOR

mgr inż. Tomasz Michalski

Przedmiar robót

Nr	Podstawa ceny jednostkowej	Opis robót, wyliczenie ilości robót	Jm	Ilość
	Kosztorys	Remont sal lekcyjnych		
1	Rozdział	Rozdział 1 - PARTER		
1.1	Element	Roboty budowlane - sale - 1.10		
1.1.1	KNR 404/501/5	Rozebranie posadzek z deszczulek, mocowanych na lepik, do 111 szt/m2		
	Wyliczenie ilości robót:			
	pom. 1,10	11,75*5,60		65,800000
	1,12	1,80*2,67		4,806000
		RAZEM:		70,606000
			m2	70,61
1.1.2	KNR 401/804/7	Zerwanie posadzki cementowej	m2	70,61
1.1.3	KNRW 202/1105/3	Warstwy wyrównawcze i wygładzające, grunt dyspersyjny	m2	70,61
1.1.4	KNRW 202/1104/1	Warstwy wyrównawcze pod posadzki, z zaprawy cementowej grubości 20 mm, zatarte na ostro	m2	70,61
1.1.5	KNRW 202/1105/1 (1)	Warstwy wyrównawcze i wygładzające, niwelacyjno-wyrównawcza cementowa grubości 2 mm, zatarta na gładko	m2	70,61
1.1.6	KNRW 202/1123/1 (2)	Posadzki z wykładzin z tworzyw sztucznych, rulonowe, z warstwą izolacyjną, klej dyspersyjny	m2	70,61
1.1.7	KNRW 202/1123/1 (2)	Posadzki z wykładzin z tworzyw sztucznych, rulonowe, z warstwą izolacyjną, klej dyspersyjny - cokolik 10 cm		
	Wyliczenie ilości robót:			
	pom. 1,10	2*0,10*(11,75+5,60)		3,470000
	1,12	2*0,10*(1,80+2,67)		0,894000
		RAZEM:		4,364000
			m2	4,36
1.1.8	KNRW 202/1123/4	Posadzki z wykładzin z tworzyw sztucznych, zgrzewanie wykładzin rulonowych		
	Wyliczenie ilości robót:			
		70,61+4,36		74,970000
		RAZEM:		74,970000
			m2	74,97

Nr	Podstawa ceny jednostkowej	Opis robót, wyliczenie ilości robót	Jm	Ilość
2	Rozdział	Rozdział 2 - PIĘTRO		
2.1	Element	Roboty budowlane - sale -2.21 i 2.26		
2.1.1	KNR 404/501/5	Rozebranie posadzek z deszczulek, mocowanych na lepek, do 111 szt/m ²		
		Wyliczenie ilości robót:		
		2,26 : 11,75*5,60		65,800000
		2,27 : 2,39*2,67		6,381300
		2,28 : 1,80*2,67		4,806000
		2,21 : 11,75*5,60		65,800000
		2,23 : 2,31*2,65		6,121500
		2,22 : 2,00*2,65		5,300000
		RAZEM:	154,208800	m ² 154,21
2.1.2	KNR 401/804/7	Zerwanie posadzki cementowej	m ²	154,21
2.1.3	KNRW 202/1105/3	Warstwy wyrównawcze i wygładzające, grunt dyspersyjny	m ²	154,21
2.1.4	KNRW 202/1104/1	Warstwy wyrównawcze pod posadzki, z zaprawy cementowej grubości 20 mm, zatarte na ostro	m ²	154,21
2.1.5	KNRW 202/1105/1 (1)	Warstwy wyrównawcze i wygładzające, niwelacyjno-wyrównawcza cementowa grubości 2 mm, zatarta na gładko	m ²	154,21
2.1.6	KNRW 202/1123/1 (2)	Posadzki z wykładzin z tworzyw sztucznych, rulonowe, z warstwą izolacyjną, klej dyspersyjny	m ²	154,21
2.1.7	KNRW 202/1123/1 (2)	Posadzki z wykładzin z tworzyw sztucznych, rulonowe, z warstwą izolacyjną, klej dyspersyjny - cokolik 10 cm		
		Wyliczenie ilości robót:		
		2,21 : 2*0,10*(11,75+5,60)		3,470000
		2,26 : 2*0,10*(11,75+5,60)		3,470000
		2,27 : 2*0,10*(2,39+2,67)		1,012000
		2,28 : 2*0,10*(1,80+2,67)		0,894000
		2,23 : 2*0,10*(2,31+2,65)		0,992000
		2,22 : 2*0,10*(2,00+2,65)		0,930000
		RAZEM:	10,768000	m ² 10,77
2.1.8	KNRW 202/1123/4	Posadzki z wykładzin z tworzyw sztucznych, zgrzewanie wykładzin rulonowych		
		Wyliczenie ilości robót:		
		154,21+10,77		164,980000
		RAZEM:	164,980000	m ² 164,98
2.2	Element	Roboty budowlane - korytarz		
2.2.1	KNR 404/501/5	Rozebranie posadzek z deszczulek, mocowanych na lepek, do 111 szt/m ²		
		Wyliczenie ilości robót:		
		pom. 1,10 : (10,03+1,01+3,20)*2,75		39,160000
		RAZEM:	39,160000	m ² 39,16
2.2.2	KNR 401/804/7	Zerwanie posadzki cementowej	m ²	39,16
2.2.3	KNRW 202/1105/3	Warstwy wyrównawcze i wygładzające, grunt dyspersyjny	m ²	39,16
2.2.4	KNRW 202/1104/1	Warstwy wyrównawcze pod posadzki, z zaprawy cementowej grubości 20 mm, zatarte na ostro	m ²	39,16
2.2.5	KNRW 202/1105/1 (1)	Warstwy wyrównawcze i wygładzające, niwelacyjno-wyrównawcza cementowa grubości 2 mm, zatarta na gładko	m ²	39,16
2.2.6	KNRW 202/1123/1 (2)	Posadzki z wykładzin z tworzyw sztucznych, rulonowe, z warstwą izolacyjną, klej dyspersyjny	m ²	39,16
2.2.7	KNRW 202/1123/1 (2)	Posadzki z wykładzin z tworzyw sztucznych, rulonowe, z warstwą izolacyjną, klej dyspersyjny - cokolik 10 cm		
		Wyliczenie ilości robót:		
		2*0,10*(10,03+1,01+3,20+2,75)		3,398000
		RAZEM:	3,398000	m ² 3,40

Nr	Podstawa ceny jednostkowej	Opis robót, wyliczenie ilości robót	Jm	Ilość
2.2.8	KNRW 202/1123/4	Posadzki z wykładzin z tworzyw sztucznych, zgrzewanie wykładzin rulonowych		
		Wyliczenie ilości robót:		
		39,16+3,40		42,560000
		RAZEM:		42,560000
			m2	42,56
2.3	Element	Dodatkowe drzwi z sali 2.20 do W.C.		
2.3.1	KNR 401/313/2	Wykonanie przesklepień otworów w ścianach z cegieł, z wykuciem bruzd dla belek		
		Wyliczenie ilości robót:		
		1,40*0,38*0,25		0,133000
		RAZEM:		0,133000
			m3	0,133
2.3.2	KNR 401/313/4	Wykonanie przesklepień otworów w ścianach z cegieł, dostarczenie i obsadzenie belek stalowych, do I NP 180·mm		
		Wyliczenie ilości robót:		
		2*1,30		2,600000
		RAZEM:		2,600000
			m	2,600
2.3.3	KNR 401/329/3	Wykucie otworów w ścianach z cegieł dla otworów drzwiowych i okiennych, zaprawa wapienna lub cementowo-wapienna, grubość ponad 1/2 cegły		
		Wyliczenie ilości robót:		
		0,38*2,05*1,00		0,779000
		RAZEM:		0,779000
			m3	0,779
2.3.4	KNR 401/318/3	Obsadzenie ościeżnic drewnianych w ścianach z cegieł, ściany wewnętrzne, otwór ponad 2,0·m2		
		Wyliczenie ilości robót:		
		2,05*1,00		2,050000
		RAZEM:		2,050000
			m2	2,050
2.3.5	KNR 401/708/2 (2)	Wykonanie tynków zwykłych wewnętrznych kategorii III na ościeżach (na podłożach z cegieł, pustaków ceramicznych, betonów), tynk cementowo-wapienny, ościeża szerokości do 25·cm		
		Wyliczenie ilości robót:		
		2*2,00+2*1,00		6,000000
		RAZEM:		6,000000
			m	6,000
2.3.6	KNR 401/809/5 (1)	Uzupełnienie posadzek z płytek z kamieni sztucznych (do 0,5·m2 w 1 miejscu), na zaprawie cementowej, płytki lastrykowe (20x20, 30x30·cm)		
		Wyliczenie ilości robót:		
		1,00*0,50		0,500000
		RAZEM:		0,500000
			m2	0,500
2.3.7	Kalkulacja własna	Adaptacja instalacji elektrycznej - montaż dodatkowego włącznika oświetlenia	kpl.	1

B

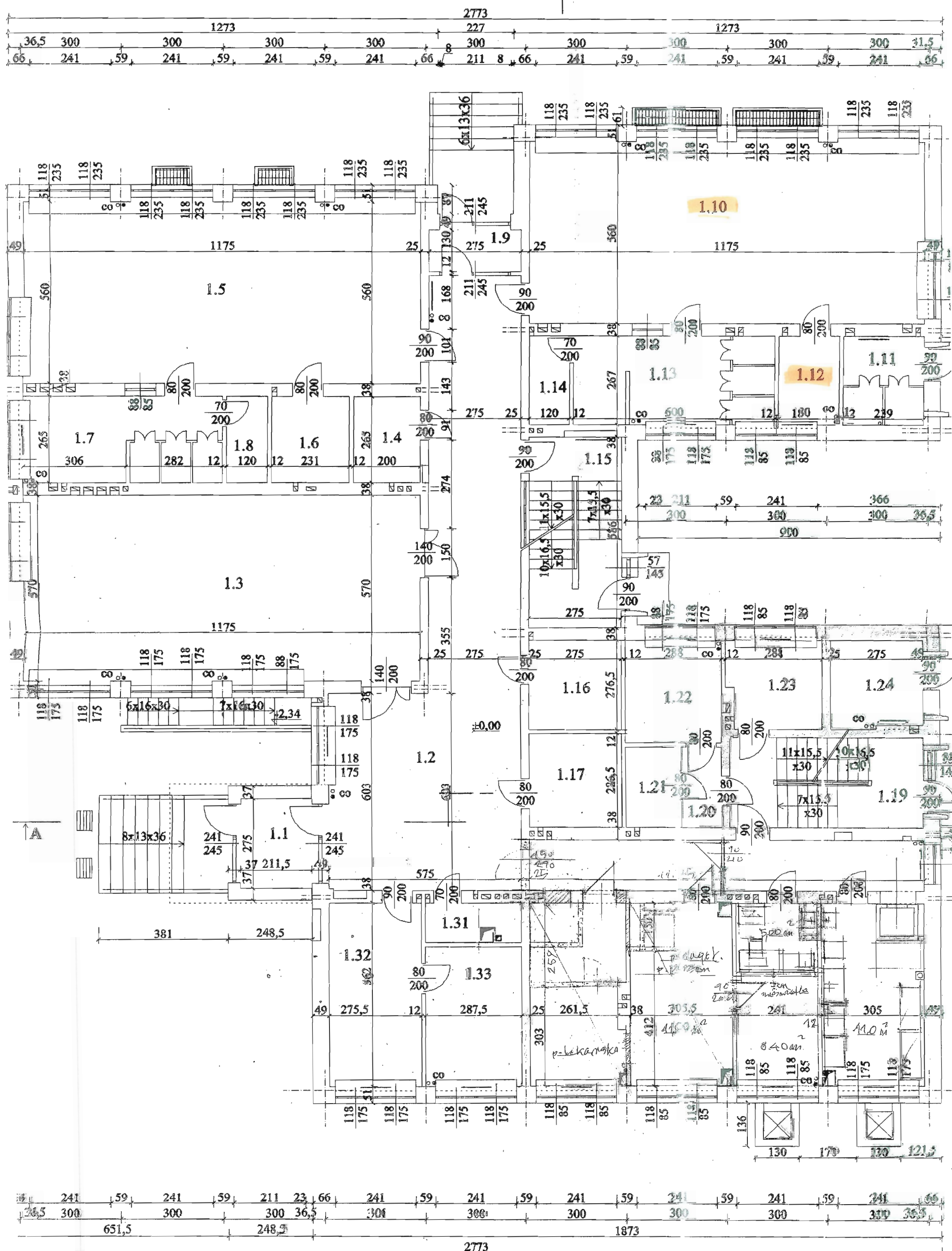

B

