

Znak sprawy **RGP.7013.1.2017**

Świlcza 2017-01-20

## **ROZEZNANIE CENOWE**

(o wartości szacunkowej nieprzekraczającej 30 000 euro netto)

Zamawiający: **Gmina Świlcza**

36-072 Świlcza 168

tel. 17-86-70-100, faks 17-86-70-157

[www.swilcza.i-gmina.pl](http://www.swilcza.i-gmina.pl) [www.swilcza.com.pl](http://www.swilcza.com.pl)

e-mail: [ug.swilcza@intertele.pl](mailto:ug.swilcza@intertele.pl)

zaprasza do złożenia oferty na:

**„Opracowanie dokumentacji techniczno – prawnej na przebudowę drogi gminnej nr 137618 R (dz. nr ew. 3742, 3758) w miejscowości Świlcza”**

**Termin realizacji zamówienia:** 31.03.2017 r.

**Przedmiot zamówienia obejmuje wykonanie między innymi:**

1. Inwentaryzację stanu istniejącego nawierzchni i pasa drogowego;
2. Projektu Wykonawczego lub Projektu Budowlanego wraz z niezbędnymi opiniami, uzgodnieniami i decyzjami administracyjnymi;
3. Operatu wodnoprawnego wraz z uzyskaniem pozwolenia wodnoprawnego;
4. Specyfikacji technicznych wykonania i odbioru robót budowlanych (STWiORB);
5. Projektu organizacji ruchu;
6. Przedmiaru robót;
7. Kosztorysu ofertowego stanowiącego wzór do wypełnienia przez Wykonawców robót budowlanych;
8. Kosztorysu inwestorskiego;
9. Opracowaniu i przygotowaniu wszystkich niezbędnych materiałów do złożenia wniosku na zgłoszenie robót budowlanych lub pozwolenia na budowę.

Opracowanie dokumentacji techniczno – prawnej na przebudowę drogi gminnej nr 137618 R (dz. nr ew. 3742, 3758) w miejscowości Świlcza obejmuje między innymi następujące założenia:

- przebudowa konstrukcji drogi odpowiednio dla klasy drogi i kategorii ruchu;
- dostosowanie niwelety przebudowywanej drogi w celu uzyskania swobodnego przepływu ruchu;
- budowa odwodnienia drogi, które skutecznie przekieruje przepływ wód z górnej części zlewni drogi gminnej w stronę cieków wodnych (dz. nr ew. 832/12);
- przebudowa przepustu w ciągu drogi gminnej wraz z częściowym umocnieniem koryta cieków wodnych (dz. nr ew. 832/12);
- dostosowanie zakresu przebudowy drogi w taki sposób, aby zabezpieczyć posesje nr domów 78, 79, 80, 80a przed wodą opadową (zakres przebudowy przedstawiony na załączniku graficznym jest zakresem umownym).

### **Kryterium oceny ofert:**

Jedynym kryterium oceny ofert jest cena – 100 %

Oferty należy składać do dnia **27.01.2017 r.** w Urzędzie Gminy Świlcza w pok. nr 22 – sekretariat lub przesłać faxem na numer (17) 86-70-157 lub pocztą elektroniczną na adres [d.dembowski@swilcza.com.pl](mailto:d.dembowski@swilcza.com.pl). Dotyczy to również ofert wysłanych pocztą. Oferty należy składać na formularzu dołączonym do rozeznania.

Oferty złożone po tym terminie nie będą rozpatrywane.

Oferta musi zawierać dopisek:

**Oferta do rozeznania cenowego, nr sprawy RGP.7013.1.2017**  
**„Opracowanie dokumentacji techniczno – prawnej na przebudowę drogi gminnej nr 137618 R (dz. nr ew. 3742, 3758) w miejscowości Świlcza”**  
**Nie otwierać przed dniem 27 stycznia 2017 r.**

Szczegółowych informacji w zakresie realizacji zamówienia udzieli: **mgr inż. Damian Dembowski.**

**tel: 17-86-70-132, email: [d.dembowski@swilcza.com.pl](mailto:d.dembowski@swilcza.com.pl)**

**Pozostałe informacje:**

Zamawiający zastrzega sobie prawo do unieważnienia niniejszego postępowania w każdej chwili, bez podania przyczyny.

  
WÓJT  
podpis Kierownika Zamawiającego

Gmina Świlcza  
36-072 Świlcza 168

## OFERTA

Do zapytania ofertowego nr RGP.7013.1.2017 na wykonanie zamówienia pod nazwą:  
**„Opracowanie dokumentacji techniczno – prawnej na przebudowę drogi gminnej nr 137618 R (dz. nr ew. 3742, 3758) w miejscowości Świlcza”**

1. ZAMAWIAJĄCY:

Gmina Świlcza  
36-072 Świlcza 168

2. WYKONAWCA:

Pełna dokładna nazwa wykonawcy/ Imię i nazwisko	
Siedziba	
Dokładny adres siedziby	
REGON	
NIP	
Tel	
Fax	
e-mail	
Strona internetowa	
Adres do korespondencji	
Tel	
Fax	
e-mail	

Ja (my) niżej podpisany(i) składam(y) ofertę na wykonanie usługi pn.:

**„Opracowanie dokumentacji techniczno – prawnej na przebudowę drogi gminnej nr 137618 R (dz. nr ew. 3742, 3758) w miejscowości Świlcza”**

**za cenę brutto: ..... zł**

**Słownie brutto: ..... złotych**

3. Jednocześnie oświadczam/my, że wskazana wyżej cena brutto jest ostateczna oraz obejmuje wszelkie koszty związane z realizacją przedmiotu zamówienia.

*Uwaga: W przypadku wyboru oferty jako najkorzystniejszej złożonej przez osobę fizyczną nieprowadzącą działalności gospodarczej i zawarcia z nią stosownej umowy od ceny brutto podanej w ofercie potrącone zostaną składki ZUS i podatek zgodnie z obowiązującymi w tym zakresie przepisami.*

.....  
data

.....  
Podpis(y)

**ZAŁĄCZNIK GRAFICZNY**  
**PRZEBUDOWA DROGI GMINNEJ NR 137618R (dz. nr ew. 3742, 3758)**  
**W MIEJSCOWOŚCI ŚWILCZA**

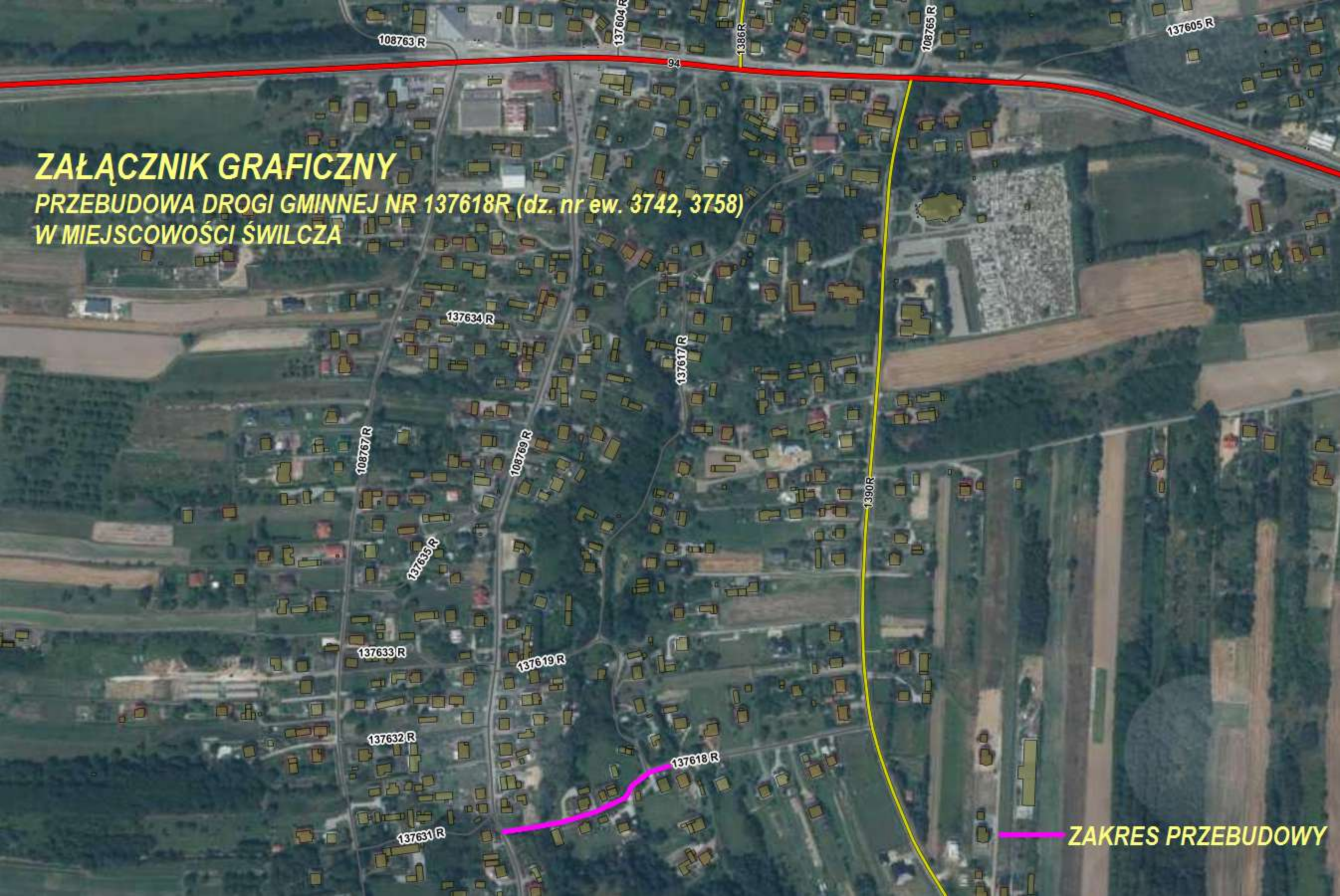

**ZAKRES PRZEBUDOWY**