

AB 6743.4.36.2016

Świlcza dn. 02.03.2016 r.

Starostwo Powiatowe
w Rzeszowie



NIE WNOSZĘ SPRZECIWU
Rzeszów, dnia 14.03.2016
podpis.....
Z IM. STAROSTY

Zgłoszenie

o przystąpieniu do wykonywania robót budowlanych

NIE WYMAGAJĄCYCH POZWOLENIA NA BUDOWĘ

Zgodnie z art.30, ust.1, art.29, ust.1*, ust.2* pkt. 12 ustawy dnia 7 lipca 1994r.
Prawo budowlane (Dz. U. Nr 156 poz. 1118 z 2006 r. z późniejszymi zmianami),
zawiadamiam, że zamierzam w dniu **02 – 04 – 2016 r.** przystąpić do
(co najmniej 30 dni od daty złożenia zgłoszenia)

Budowa i modernizacja dróg dojazdowych do gruntów rolnych

nazwa zamierzenia budowlanego, rodzaj/-e obiektu/-ów bądź robót budowlanych

w miejscowościach **Błędowa Zgłobieńska, Trzciana, Woliczka**

gmina **Świlcza**

na nieruchomości przy ul. nr

nr ewid. gruntów:

- 1) **Błędowa Zgłobieńska – 805,**
- 2) **Trzciana – 2581,**
- 3) **Woliczka – 354.**

Do wniosku załączam

1. **aktualną kopię mapy zasadniczej do celów opiniodawczych zaznaczeniem obiektu**
/ w przypadku budowy nowego obiektu należy podać wymiary obiektu, wzajemne odległości do najbliższych granic działki /-tek sąsiedniej, /-nich.
2. dla obiektów małej architektury w miejscach publicznych i przyłączy, projekt zagospodarowania działki lub terenu wykonany na aktualnej mapie do celów projektowych przez osobę posiadającą odpowiednie uprawnienia budowlane,
/ dla instalacji zbiornikowych na gaz płynny projekt zagospodarowania dodatkowo uzgodniony z podmiotem właściwym do spraw zabezpieczeń pożarowych/,
3. **szkice i rysunki**
4. opis robót budowlanych (przeznaczenie obiektu, rodzaj, zakres i sposób wykonania robót, obiektu)
zgodnie z załączonym opisem technicznym – projektant mgr inż. Damian Dembowski
5. **Oświadczenie, pod rygorem odpowiedzialności karnej, o posiadanym prawie do dysponowania nieruchomością na cele budowlane**
6. pozwolenia wymagane przepisami szczególnymi – **nie dotyczy.**
7. uzgodnienia wymagane przepisami szczególnymi – **nie dotyczy.**
8. inne – **nie dotyczy.**

Wniosek i wszystkie załączniki w 2 egz. stanowią integralną część zgłoszenia

*niepotrzebne skreślić

- Werte -

A blue ink signature, possibly of the project manager or applicant, written in cursive.

Pouczenie

Przystąpienie do wykonywania robót przed potwierdzeniem zgłoszenia lub mimo sprzeciwu organu będzie traktowane jako samowola budowlana i poddane rygorowi wynikającemu z obowiązujących przepisów prawa (art. 48, 50 i 51).

Roboty budowlane należy wykonać zgodnie z warunkami niniejszego zgłoszenia, przepisami, w tym techniczno-budowlanymi, obowiązującymi Polskimi Normami oraz zasadami wiedzy technicznej, przez osoby o odpowiednich kwalifikacjach (art. 5).

Zgłoszenia należy dokonać przed terminem zamierzonego rozpoczęcia robót budowlanych. Do wykonywania robót budowlanych można przystąpić, jeżeli w terminie 30 dni od dnia doręczenia zgłoszenia właściwy organ nie wniesie, w drodze decyzji, sprzeciwu i nie później niż po upływie dwóch lat od określonego w zgłoszeniu terminu ich rozpoczęcia, (art. 30, ust. 5).

Dla budynków i robót budowlanych nie wymagających pozwolenia na budowę, a planowanych przez Inwestora na terenach nie objętych planem miejscowym, wymagane jest uzyskanie – zgodnie z art. 59 ustawy z dnia 27.03.2003 r o planowaniu i zagospodarowaniu przestrzennym /dz. U. Nr 80, poz. 717 z póź. zm./ - decyzji o warunkach zabudowy.

Gmina Świlcza
36-072 Świlcza 168
woj. podkarpackie
NIP 517-004-56-13
REGON 690582140

Zgodność powyższych danych i przyjęcie
obowiązków zawartych pouczeniu
potwierdzam własnoręcznym podpisem



mgr inż. Adam Dziędzic

podpis inwestora

OŚWIADCZENIE O POSIADANYM PRAWIE DO DYSPONOWANIA NIERUCHOMOŚCIĄ NA CELE BUDOWLANE (PB-3)

Po zapoznaniu się z art. 32 ust. 4 pkt 2 ustawy z dnia 7 lipca 1994 r. – Prawo budowlane oświadczam, że posiadam prawo do dysponowania nieruchomością określoną w części C na cele budowlane na podstawie tytułu wskazanego w części D.

Podpisujący oświadczenie jest świadomy odpowiedzialności karnej za podanie w niniejszym oświadczeniu nieprawdy, zgodnie z art. 233 Kodeksu karnego.

Objaśnienie:

1. Pola oznaczone kwadratem wypełnia się stawiając znak X.
2. W przypadku kilku osób ubiegających się o pozwolenie na budowę (rozbiórkę) lub dokonujących zgłoszenia, każda osoba składa oświadczenie oddzielnie.

Podstawa prawna: Art. 32 ust. 4 pkt 2 ustawy z dnia 7 lipca 1994 r. – Prawo budowlane.

A. DATA I MIEJSCE ZŁOŻENIA OŚWIADCZENIA

1. Data (dzień-miesiąc-rok):

0 2 - 0 3 - 2 0 1 6

2. Miejscowość:

ŚWILCZA

B. DANE DOTYCZĄCE OSOBY UBIEGAJĄCEJ SIĘ O POZWOLENIE NA BUDOWĘ (ROZBIÓRKĘ) LUB DOKONUJĄCEJ ZGŁOSZENIA ALBO OSOBY UMOCOWANEJ DO ZŁOŻENIA OŚWIADCZENIA W IMIENIU OSOBY PRAWNEJ LUB JEDNOSTKI ORGANIZACYJNEJ NIEPOSIADAJĄCEJ OSOBOWOŚCI PRAWNEJ UBIEGAJĄCEJ SIĘ O WYDANIE POZWOLENIA NA BUDOWĘ (ROZBIÓRKĘ) LUB DOKONUJĄCEJ ZGŁOSZENIA

B.1. IMIĘ I NAZWISKO

3. Pierwsze imię:

ADAM

4. Nazwisko:

DZIEDZIC

B.2. ADRES ZAMIESZKANIA

5. Kraj:
POLSKA

6. Województwo:
PODKARPACKIE

7. Powiat:
RZESZOWSKI

8. Gmina:
ŚWILCZA

9. Ulica:

10. Nr domu:
298

11. Nr lokalu:

12. Miejscowość:
TRZCIANA

13. Kod pocztowy:

3 6 - 0 7 1

B.3. DOKUMENT TOŻSAMOŚCI (dowód osobisty lub inny dokument stwierdzający tożsamość)

14. Rodzaj dokumentu:
DOWÓD OSOBISTY

15. Seria i nr dokumentu:
AKJ 955217

16. Organ wydający dokument:
WÓJT GMINY ŚWILCZA

C. NIERUCHOMOŚĆ (dane z ewidencji gruntów i budynków)17. Jednostka ewidencyjna:
GMINA ŚWILCZA18. Obręb ewidencyjny:
BŁĘDOWA ZGŁOBIŃSKA19. Nr działki ewidencyjnej:
805**D. INFORMACJE O TYTULE, Z KTÓREGO WYNIKA PRAWO DO DYSPONOWANIA NIERUCHOMOŚCIĄ NA CELE BUDOWLANE****D.1. TYTUŁ**

1. Własność

20.



2. Współwłasność (w przypadku współwłasności należy wskazać informacje dotyczące zgody wszystkich współwłaścicieli na wykonanie robót budowlanych)

21.



22. Zgoda współwłaścicieli z dnia:

____ - ____ - ____

3. Użytkowanie wieczyste

23.



4. Trwały zarząd

24.



5. Ograniczone prawo rzeczowe

25.



6. Stosunek zobowiązaniowy, przewidujący uprawnienie do wykonywania robót i obiektów budowlanych

26.



7. Inny (należy wskazać poniżej ten tytuł)

27.



28. Tytuł:

D.2. IMIONA I NAZWISKA (NAZWA) ORAZ ADRESY ZAMIESZKANIA (SIEDZIBY) WŁAŚCICIELI (WSPÓŁWŁAŚCICIELI).

Objaśnienie: Jeżeli w polu nr 21 postawiono krzyżyk, poniżej należy wskazać imiona i nazwiska (nazwa) oraz adresy zamieszkania (siedziby) współwłaścicieli. Jeżeli w jednym z pól nr 23-27 postawiono krzyżyk, poniżej należy wskazać imiona i nazwiska (nazwa) oraz adresy zamieszkania (siedziby) właścicieli.

29. Imiona i nazwiska (nazwa) oraz adresy zamieszkania (siedziby):

E. REPREZENTOWANIE OSOBY PRAWNEJ LUB JEDNOSTKI ORGANIZACYJNEJ NIEPOSIADAJĄCEJ OSOBOWOŚCI PRAWNEJ (część E wypełnia się, jeżeli oświadczenie jest składane w imieniu osoby prawnej lub jednostki organizacyjnej nieposiadającej osobowości prawnej)

E.1. PEŁNOMOCNICTWO

Oświadczam, że posiadam pełnomocnictwo do złożenia oświadczenia o posiadanym prawie do dysponowania nieruchomością na cele budowlane w imieniu osoby prawnej lub jednostki organizacyjnej nieposiadającej osobowości prawnej:

30. Pełnomocnictwo z dnia:

31. Nazwa osoby prawnej lub jednostki organizacyjnej nieposiadającej osobowości prawnej:

E.2. ADRES SIEDZIBY OSOBY PRAWNEJ LUB JEDNOSTKI ORGANIZACYJNEJ NIEPOSIADAJĄCEJ OSOBOWOŚCI PRAWNEJ

32. Kraj:

33. Województwo:

34. Powiat:

35. Gmina:

36. Ulica:

37. Nr domu:

38. Nr lokalu:

39. Miejscowość:

40. Kod pocztowy:

F. PODPIS SKŁADAJĄCEGO OŚWIADCZENIE

41. Czytelny podpis:

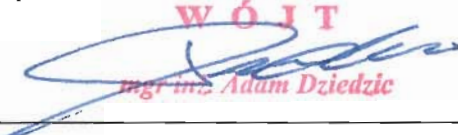
WÓJT

mgr inż. Adam Dziędzic

OŚWIADCZENIE O POSIADANYM PRAWIE DO DYSPONOWANIA NIERUCHOMOŚCIĄ NA CELE BUDOWLANE (PB-3)

Po zapoznaniu się z art. 32 ust. 4 pkt 2 ustawy z dnia 7 lipca 1994 r. – Prawo budowlane oświadczam, że posiadam prawo do dysponowania nieruchomością określoną w części C na cele budowlane na podstawie tytułu wskazanego w części D.

Podpisujący oświadczenie jest świadomy odpowiedzialności karnej za podanie w niniejszym oświadczeniu nieprawdy, zgodnie z art. 233 Kodeksu karnego.

Objaśnienie:

- 1. Pola oznaczone kwadratem wypełnia się stawiając znak X.*
- 2. W przypadku kilku osób ubiegających się o pozwolenie na budowę (rozbiórkę) lub dokonujących zgłoszenia, każda osoba składa oświadczenie oddzielnie.*

Podstawa prawna: Art. 32 ust. 4 pkt 2 ustawy z dnia 7 lipca 1994 r. – Prawo budowlane.

A. DATA I MIEJSCE ZŁOŻENIA OŚWIADCZENIA

1. Data (dzień-miesiąc-rok):

0 2 - 0 3 - 2 0 1 6

2. Miejscowość:

ŚWILCZA

B. DANE DOTYCZĄCE OSOBY UBIEGAJĄCEJ SIĘ O POZWOLENIE NA BUDOWĘ (ROZBIÓRKĘ) LUB DOKONUJĄCEJ ZGŁOSZENIA ALBO OSOBY UMOCOWANEJ DO ZŁOŻENIA OŚWIADCZENIA W IMIENIU OSOBY PRAWNEJ LUB JEDNOSTKI ORGANIZACYJNEJ NIEPOSIADAJĄCEJ OSOBOWOŚCI PRAWNEJ UBIEGAJĄCEJ SIĘ O WYDANIE POZWOLENIA NA BUDOWĘ (ROZBIÓRKĘ) LUB DOKONUJĄCEJ ZGŁOSZENIA

B.1. IMIĘ I NAZWISKO

3. Pierwsze imię:

ADAM

4. Nazwisko:

DZIEDZIC

B.2. ADRES ZAMIESZKANIA

5. Kraj:
POLSKA

6. Województwo:
PODKARPACKIE

7. Powiat:
RZESZOWSKI

8. Gmina:
ŚWILCZA

9. Ulica:

10. Nr domu:
298

11. Nr lokalu:

12. Miejscowość:
TRZCIANA

13. Kod pocztowy:

3 6 - 0 7 1

B.3. DOKUMENT TOŻSAMOŚCI (dowód osobisty lub inny dokument stwierdzający tożsamość)

14. Rodzaj dokumentu:
DOWÓD OSOBISTY

15. Seria i nr dokumentu:
AKJ 955217

16. Organ wydający dokument:
WÓJT GMINY ŚWILCZA

C. NIERUCHOMOŚĆ (dane z ewidencji gruntów i budynków)		
17. Jednostka ewidencyjna: GMINA ŚWILCZA	18. Obręb ewidencyjny: TRZCIANA	19. Nr działki ewidencyjnej: 2581
D. INFORMACJE O TYTULE, Z KTÓREGO WYNIKA PRAWO DO DYSPONOWANIA NIERUCHOMOŚCIĄ NA CELE BUDOWLANE		
D.1. TYTUŁ		
1. Własność	20.	<input type="checkbox"/>
2. Współwłasność (w przypadku współwłasności należy wskazać informacje dotyczące zgody wszystkich współwłaścicieli na wykonanie robót budowlanych)	21.	<input type="checkbox"/>
22. Zgoda współwłaścicieli z dnia: _____		
3. Użytkowanie wieczyste	23.	<input type="checkbox"/>
4. Trwały zarząd	24.	<input type="checkbox"/>
5. Ograniczone prawo rzeczowe	25.	<input type="checkbox"/>
6. Stosunek zobowiązaniowy, przewidujący uprawnienie do wykonywania robót i obiektów budowlanych	26.	<input type="checkbox"/>
7. Inny (należy wskazać poniżej ten tytuł), władający	27.	<input checked="" type="checkbox"/>
28. Tytuł: Wynikające z ustawy reformującej administrację publiczną z dnia 13 października 1998 r. (Art. dz. U. 1998 nr 1333 poz. 872)		
D.2. IMIONA I NAZWISKA (NAZWA) ORAZ ADRESY ZAMIESZKANIA (SIEDZIBY) WŁAŚCICIELI (WSPÓŁWŁAŚCICIELI).		
<p><i>Objaśnienie: Jeżeli w polu nr 21 postawiono krzyżyk, poniżej należy wskazać imiona i nazwiska (nazwa) oraz adresy zamieszkania (siedziby) współwłaścicieli. Jeżeli w jednym z pól nr 23-27 postawiono krzyżyk, poniżej należy wskazać imiona i nazwiska (nazwa) oraz adresy zamieszkania (siedziby) właścicieli.</i></p>		
29. Imiona i nazwiska (nazwa) oraz adresy zamieszkania (siedziby):		

7

WÓJT
mgr inż. Adam Dziedzic

7

E. REPREZENTOWANIE OSOBY PRAWNEJ LUB JEDNOSTKI ORGANIZACYJNEJ NIEPOSIADAJĄCEJ OSOBOWOŚCI PRAWNEJ (część E wypełnia się, jeżeli oświadczenie jest składane w imieniu osoby prawnej lub jednostki organizacyjnej nieposiadającej osobowości prawnej)

E.1. PEŁNOMOCNICTWO

Oświadczam, że posiadam pełnomocnictwo do złożenia oświadczenia o posiadanym prawie do dysponowania nieruchomością na cele budowlane w imieniu osoby prawnej lub jednostki organizacyjnej nieposiadającej osobowości prawnej:

30. Pełnomocnictwo z dnia:

_____ - _____ - _____

31. Nazwa osoby prawnej lub jednostki organizacyjnej nieposiadającej osobowości prawnej:

E.2. ADRES SIEDZIBY OSOBY PRAWNEJ LUB JEDNOSTKI ORGANIZACYJNEJ NIEPOSIADAJĄCEJ OSOBOWOŚCI PRAWNEJ

32. Kraj:

33. Województwo:

34. Powiat:

35. Gmina:

36. Ulica:

37. Nr domu:

38. Nr lokalu:

39. Miejscowość:

40. Kod pocztowy:

_____ - _____

F. PODPIS SKŁADAJĄCEGO OŚWIADCZENIE

41. Czytelny podpis:

WÓJT

mgr inż. Adam Dziędzic

OŚWIADCZENIE O POSIADANYM PRAWIE DO DYSPONOWANIA NIERUCHOMOŚCIĄ NA CELE BUDOWLANE (PB-3)

Po zapoznaniu się z art. 32 ust. 4 pkt 2 ustawy z dnia 7 lipca 1994 r. – Prawo budowlane oświadczam, że posiadam prawo do dysponowania nieruchomością określoną w części C na cele budowlane na podstawie tytułu wskazanego w części D.

Podpisujący oświadczenie jest świadomy odpowiedzialności karnej za podanie w niniejszym oświadczeniu nieprawdy, zgodnie z art. 233 Kodeksu karnego.

Objaśnienie:

1. Pola oznaczone kwadratem wypełnia się stawiając znak X.
2. W przypadku kilku osób ubiegających się o pozwolenie na budowę (rozbiórkę) lub dokonujących zgłoszenia, każda osoba składa oświadczenie oddzielnie.

Podstawa prawna: Art. 32 ust. 4 pkt 2 ustawy z dnia 7 lipca 1994 r. – Prawo budowlane.

A. DATA I MIEJSCE ZŁOŻENIA OŚWIADCZENIA

1. Data (dzień-miesiąc-rok):

0 2 - 0 3 - 2 0 1 6

2. Miejscowość:

ŚWILCZA

B. DANE DOTYCZĄCE OSOBY UBIEGAJĄCEJ SIĘ O POZWOLENIE NA BUDOWĘ (ROZBIÓRKĘ) LUB DOKONUJĄCEJ ZGŁOSZENIA ALBO OSOBY UMOCOWANEJ DO ZŁOŻENIA OŚWIADCZENIA W IMIENIU OSOBY PRAWNEJ LUB JEDNOSTKI ORGANIZACYJNEJ NIEPOSIADAJĄCEJ OSOBOWOŚCI PRAWNEJ UBIEGAJĄCEJ SIĘ O WYDANIE POZWOLENIA NA BUDOWĘ (ROZBIÓRKĘ) LUB DOKONUJĄCEJ ZGŁOSZENIA

B.1. IMIĘ I NAZWISKO

3. Pierwsze imię:

ADAM

4. Nazwisko:

DZIEDZIC

B.2. ADRES ZAMIESZKANIA

5. Kraj:
POLSKA

6. Województwo:
PODKARPACKIE

7. Powiat:
RZESZOWSKI

8. Gmina:
ŚWILCZA

9. Ulica:

10. Nr domu:
298

11. Nr lokalu:

12. Miejscowość:
TRZCIANA

13. Kod pocztowy:

3 6 - 0 7 1

B.3. DOKUMENT TOŻSAMOŚCI (dowód osobisty lub inny dokument stwierdzający tożsamość)

14. Rodzaj dokumentu:
DOWÓD OSOBISTY

15. Seria i nr dokumentu:
AKJ 955217

16. Organ wydający dokument:
WÓJT GMINY ŚWILCZA

C. NIERUCHOMOŚĆ (dane z ewidencji gruntów i budynków)		
17. Jednostka ewidencyjna: GMINA ŚWILCZA	18. Obręb ewidencyjny: WOLICZKA	19. Nr działki ewidencyjnej: 354
D. INFORMACJE O TYTULE, Z KTÓREGO WYNIKA PRAWO DO DYSPONOWANIA NIERUCHOMOŚCIĄ NA CELE BUDOWLANE		
D.1. TYTUŁ		
1. Własność	20.	<input checked="" type="checkbox"/>
2. Współwłasność (w przypadku współwłasności należy wskazać informacje dotyczące zgody wszystkich współwłaścicieli na wykonanie robót budowlanych)	21.	<input type="checkbox"/>
22. Zgoda współwłaścicieli z dnia: _____		
3. Użytkowanie wieczyste	23.	<input type="checkbox"/>
4. Trwały zarząd	24.	<input type="checkbox"/>
5. Ograniczone prawo rzeczowe	25.	<input type="checkbox"/>
6. Stosunek zobowiązaniowy, przewidujący uprawnienie do wykonywania robót i obiektów budowlanych	26.	<input type="checkbox"/>
7. Inny (należy wskazać poniżej ten tytuł)	27.	<input type="checkbox"/>
28. Tytuł:		
D.2. IMIONA I NAZWISKA (NAZWA) ORAZ ADRESY ZAMIESZKANIA (SIEDZIBY) WŁAŚCICIELI (WSPÓŁWŁAŚCICIELI).		
<p><i>Objaśnienie: Jeżeli w polu nr 21 postawiono krzyżyk, poniżej należy wskazać imiona i nazwiska (nazwa) oraz adresy zamieszkania (siedziby) współwłaścicieli. Jeżeli w jednym z pól nr 23-27 postawiono krzyżyk, poniżej należy wskazać imiona i nazwiska (nazwa) oraz adresy zamieszkania (siedziby) właścicieli.</i></p>		
29. Imiona i nazwiska (nazwa) oraz adresy zamieszkania (siedziby):		

E. REPREZENTOWANIE OSOBY PRAWNEJ LUB JEDNOSTKI ORGANIZACYJNEJ

NIEPOSIADAJĄCEJ OSOBOWOŚCI PRAWNEJ (część E wypełnia się, jeżeli oświadczenie jest składane w imieniu osoby prawnej lub jednostki organizacyjnej nieposiadającej osobowości prawnej)

E.1. PEŁNOMOCNICTWO

Oświadczam, że posiadam pełnomocnictwo do złożenia oświadczenia o posiadanym prawie do dysponowania nieruchomością na cele budowlane w imieniu osoby prawnej lub jednostki organizacyjnej nieposiadającej osobowości prawnej:

30. Pełnomocnictwo z dnia:

____ - ____ - ____

31. Nazwa osoby prawnej lub jednostki organizacyjnej nieposiadającej osobowości prawnej:

E.2. ADRES SIEDZIBY OSOBY PRAWNEJ LUB JEDNOSTKI ORGANIZACYJNEJ NIEPOSIADAJĄCEJ OSOBOWOŚCI PRAWNEJ

32. Kraj:

33. Województwo:

34. Powiat:

35. Gmina:

36. Ulica:

37. Nr domu:

38. Nr lokalu:

39. Miejscowość:

40. Kod pocztowy:

____ - ____

F. PODPIS SKŁADAJĄCEGO OŚWIADCZENIE

41. Czytelny podpis:

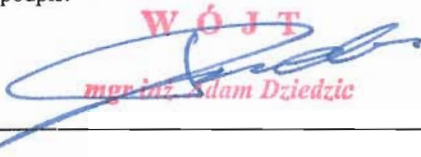
WÓJT

mgr inż. Adam Dziedzic

Budowa i modernizacja dróg dojazdowych do gruntów rolnych

- | | |
|------------------------|------------------|
| 1. Błędowa Zgłobieńska | dz. nr ew. 805, |
| 2. Trzciana | dz. nr ew. 2581, |
| 3. Woliczka | dz. nr ew. 354. |

Inwestor:

Gmina Świlcza

Opracował:

mgr inż. Damian Dembowski

Dembowski

Współpraca:

mgr inż. Jakub Potyrała

Jakub Potyrała

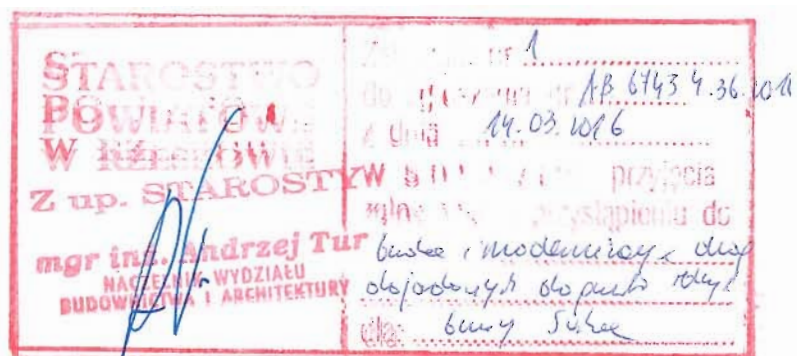

Rzeszów, Marzec 2016 r.

OPIS TECHNICZNY

I. Przedmiot opracowania.

Przedmiotem opracowania jest zadanie inwestycyjne pn.: „**Budowa i modernizacja dróg dojazdowych do gruntów rolnych**” w n/w miejscowościach:

- | | |
|------------------------|------------------|
| 1. Błędowa Zgłobieńska | dz. nr ew. 805, |
| 2. Trzciana | dz. nr ew. 2581, |
| 3. Woliczka | dz. nr ew. 354. |

Całość planowanych inwestycji mieści się w granicach pasa drogowego i nie narusza granic własności działek sąsiadujących z modernizowanymi drogami dojazdowymi. Modernizacja wytypowanych odcinków dróg znacznie usprawni poruszanie się po nich oraz zwiększy bezpieczeństwo ich użytkowników.

II. Zakres opracowania. Opis stanu istniejącego.

Istniejące drogi są w bardzo złym stanie technicznym. Nawierzchnie ziemne posiadają liczne i znaczne wyboje, koleiny i są różnej szerokości. Nawierzchnie zostały uszkodzone przez wody opadowe i roztopowe oraz długotrwałe użytkowanie. Do realizacji wytypowano najgorsze odcinki dróg, szczegóły przedstawiono na sytuacji.

III. Rozwiązania projektowe.

Konstrukcję przebudowy dróg zaprojektowano na podstawie Rozporządzenia Ministra Transportu i Gospodarki Morskiej z dnia 2 marca 1999 r. w sprawie warunków technicznych, jakim powinny odpowiadać drogi publiczne i ich usytuowanie.

Na całej długości odcinków dróg objętych przebudową nie przewiduje się zasadniczej korekty osi drogi i niwelety. Modernizacja polega na wyrównaniu i wzmocnieniu konstrukcji drogi (podbudowy), położeniu nawierzchni z kamienia łamanego naturalnego oraz umocnieniu poboczy.

Na planowanych drogach przewidziano wykonanie następującego zakresu robót:

1. BŁĘDOWA ZGŁOBIEŃSKA

Droga dojazdowa dz. nr ew. 805

- długość – 120,0 m, szerokość – 5,0 m,
- wykonanie koryta na głębokości 35 cm,
- wykonanie warstwy odsączającej z pospółki na grubości 10 cm,
- wykonanie podbudowy z tłucznia kamiennego na grubości 20 cm wg PN-S-06102,
- wykonanie nawierzchni z tłucznia kamiennego warstwa górna gr. 7 cm po uwalowaniu wg PN-S-06102.

2. TRZCIANA

Droga dojazdowa dz. nr ew. 2581

- długość – 320,0 m, szerokość – 4,0 m,
- wykonanie koryta na głębokości 30 cm,
- wykonanie warstwy odsączającej z pospółki na grubości 10 cm,
- wykonanie podbudowy z tłucznia kamiennego na grubości 20 cm wg PN-S-06102,
- wykonanie nawierzchni z tłucznia kamiennego warstwa górna gr. 7 cm po uwalowaniu

wg PN-S-06102.

3. WOLICZKA

Droga dojazdowa dz. nr ew. 354

- długość – 725,0 m, szerokość – 3,0 m,
- wykonanie koryta na głębokości 30 cm,
- wykonanie warstwy odsączającej z pospółki na grubości 10 cm,
- wykonanie podbudowy z tłucznia kamiennego na grubości 20 cm wg PN-S-06102,
- wykonanie nawierzchni z tłucznia kamiennego warstwa górna gr. 7 cm po uwałowaniu wg PN-S-06102.

IV. Oznakowanie i urządzenia zabezpieczające

Na czas prowadzenia robót należy oznakować i zabezpieczyć teren budowy zgodnie zobowiązującymi przepisami drogowymi w tej sprawie. Organizacja robót - praca ludzi, sprzętu i rozładunek materiałów musi zapewnić wykonywanie robót bez zbędnego zajmowania jezdni drogi.

Robotnicy pracujący na budowie winni posiadać przeszkolenie ogólne w zakresie BHP oraz szczegółowe przeszkolenie na stanowisku roboczym.

Projektowana inwestycja nie podlega opracowaniu planu bezpieczeństwa budowy i ochrony zdrowia w rozumieniu przepisów obowiązującej ustawy Prawo Budowlane.

V. Ochrona środowiska.

- a. Inwestycja nie wpłynie na pogorszenie środowiska naturalnego. Nie spowoduje ona wzrostu emisji /Dz. U. Nr 179 z 29-10-2002 r. póź. 1490/. Budowa i modernizacja dróg nie wymagają rozbiórki żadnych obiektów budowlanych. Działki i teren, na którym znajduje się przebudowywany obiekt nie są wpisane do rejestru zabytków i nie podlegają ochronie na podstawie miejscowego planu zagospodarowania przestrzennego, a także nie podlegają wpływom eksploatacji górniczej,
- b. Inwestycja nie posiada cech wpływających ujemnie na ekologię tj.: istniejący drzewostan, wody podziemne i nie wytwarza ścieków, emisji zanieczyszczeń gazowych, odpadów, wibracji.

Normy określające technologię wykonania robót i wymagania przy odbiorze.

- 6.1. PN-S-06102 - Drogi samochodowe. Podbudowy z kruszyw stabilizowanych mechanicznie.
- 6.2. PN-S-02204-Drogi samochodowe. Odwodnienie dróg.
- 6.3. PN-S-02205-Drogi samochodowe. Roboty ziemne. Wymagania i badania.
- 6.4. PN-87/S-02201- Drogi samochodowe. Nawierzchnie drogowe. Podział, nazwy, określenia.
- 6.5. PN-B-11111:1996- Kruszywa mineralne. Kruszywa naturalne do nawierzchni drogowych: żwir i mieszanka.
- 6.6. PN-B-111112:1996- Kruszywa mineralne. Kruszywa łamane do nawierzchni drogowych.
- 6.7. „Katalog powtarzalnych elementów drogowych” wydany przez Centralne Biuro Projektowo -badawcze Dróg i Mostów „Transprojekt - Warszawa”. Warszawa w 1979 r. część I i II.

Skrócony wypis ze skorowidza działek
 z dnia:2016-02-09

lp.	Obręb	Nr dz. Ark	Księga wiecz	jedn. rej.	Ch Udział	właściciel / władający	pow. [ha]
1	BŁĘDOWA ZGŁOBIENSKA	805 10	RZ1Z/00119860/9	G.458	WŁ 1/1	GMINA ŚWILCZA ŚWILCZA 168; 36-072;	0.41

Sporządził : Bożena Łania

Dokument niniejszy jest wypisem z opisowych
 danych ewidencji gruntów i budynków, wydanym
 nie przeznaczonym
 do dokonania wpisu w księdze wieczystej.



PODGIK.4211.1. 2014 2016
 Rzeszów, dnia 10 LUT 2016
 Z up. STAROSTY
 podpis
 Bożena Łania
 starszy geodeta

ZA ZGODNOŚĆ
 Z ORYGINAŁEM
 WÓJT
 mgr inż. Adam Dziędzic

Dokument niniejszy jest wrysem z mapy
ewidencyjnej wydanym

nie przeznaczonym
do dokonania wpisu w księdze wieczystej.



ZA ZGODNOŚĆ
Z ORYGINAŁEM
WÓJT

mgr inż. Adam Dzięgie

Poświadcza się zgodność niniejszej kopii
z treścią materiału państwowego zasobu
geodezyjnego i kartograficznego

Organ prowadzący
państwowy zasob
geodezyjny i kartograficzny:

STAROSTA RZESZOWSKI
Powiatowy Ośrodek Dokumentacji
Geodezyjnej i Kartograficznej
w Rzeszowie

Nazwa materiału zasobu:

MAPA ZASADNICZA / EWIDENCYJNA
R11a

Identyfikator ewidencyjny
materiału zasobu:

P.1816. 201. SSI

Data wykonania kopii:

2016-02-12

Imię, nazwisko i podpis
osoby reprezentującej organ:

Zup. STAROSTY

Bożena Łania
starszy geodeta

826

R11a

831

R11b

R11b

R11b

pl.bet.

R11b

776

2013 Jost.

265.85
265.86

263.85
263.97

R11b

846

847

- teren inwestycji

Obrys:

Skala:

Wzrost:

846 2020
BŁĘDOWY ZAKŁADENSKA
1:1000
7.12.28.23.4

Województwo : **podkarpackie**
Powiat : **rzeszowski**
Jednostka ewidencyjna : **Świlcza**

Skrócony wypis ze skorowidza działek

z dnia:2016-02-11

lp.	Obręb	Nr dz. Ark	Księga wiecz	jedn. rej.	Ch Udział	właściciel / władający	pow. [ha]
1	TRZCIANA	2581 21		G.1175	SI 1/1	GMINA ŚWILCZA ŚWILCZA 168; 36-072;	2.93

Sporządził : Bożena Łania

Dokument niniejszy jest wypisem z opisowych
danych ewidencji gruntów i budynków, wydanym
.....
..... nie przeznaczonym
do dokonania wpisu w księdze wieczystej.



PODGIK.421... 2017.2016
Rzeszów, dnia 11 LUT 2016
Z up: STAROSTY
podpis Bożena Łania
starszy spodota

ZA ZGODNOŚĆ
Z ORYGINAŁEM

WÓJT
mgr inż. Adam Dzięgie

Powiadomienie o zgodności planu z treścią materiału państwowego zasobu geodezyjnego i kartograficznego

Organ prowadzący państwowy zasób geodezyjny i kartograficzny: STAROSTA RZESZÓWSKI Powiatowy Ośrodek Dokumentacji Geodezyjnej i Kartograficznej w Rzeszowie

Nazwa materiału zasobu: MAPA GEODEZYJNA RZESZÓW

Identyfikacja ewidencyjna: P 1816.201.550

Imię i nazwisko i podpis osoby reprezentującej organ: Z. S. KAROS

Bożena Łani storczyk

PODGIK-4211.1. 2012.2016

teren inwestycji

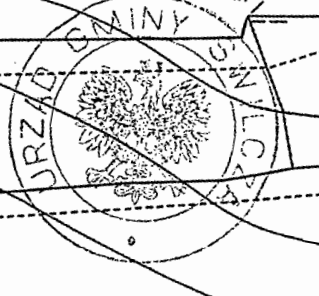

ZA ZGODNOŚĆ Z ORYGINAŁEM

Obwód: 2847

Skala: 1:2000

STAROSTA RZESZOWSKI
POWIATOWY OŚRODEK DOKUMENTACJI
GEODEZYJNEJ I KARTOGRAFICZNEJ
w Rzeszowie
 35-064 Rzeszów, ul. Targowa 1
 tel. 17 861-48-19, fax 17 862-66-60
 centrala 17 862 74-71, wew. 119

Województwo : **podkarpackie**
 Powiat : **rzeszowski**
 Jednostka ewidencyjna : **Świlcza**

Skrócony wypis ze skorowidza działek
 z dnia:2016-02-10

lp.	Obręb	Nr dz. Ark	Księga wiecz	jedn. rej.	Ch Udział	właściciel / władający	pow. [ha]
1	WOLICZKA	354 8	RZ1Z/00200284/2	G.302	WL 1/1	GMINA ŚWILCZA ŚWILCZA 168; 36-072;	0.71

Sporządził : Bożena Łania

Dokument niniejszy jest wypisem z opisowych
 danych ewidencji gruntów i budynków, wydany

 nie przeznaczonym
 do dokonania wpisu w księdze wieczystej.



**ZA ZGODNOŚĆ
 Z ORYGINAŁEM**

WÓJT

mgr inż. Adam Dzięgie

PODGIK.4211.1.2016. 2016
 Rzeszów, dnia 2016-02-11
 podpis STAROSTY

Bożena Łania
 geodeta

PODGIK.4211.1. 2016. 2016.

Obraz:	G.0112.1A
Skala:	1:1000
Arkusz:	7.125.28.191

- keren ³⁹⁹ Investycje

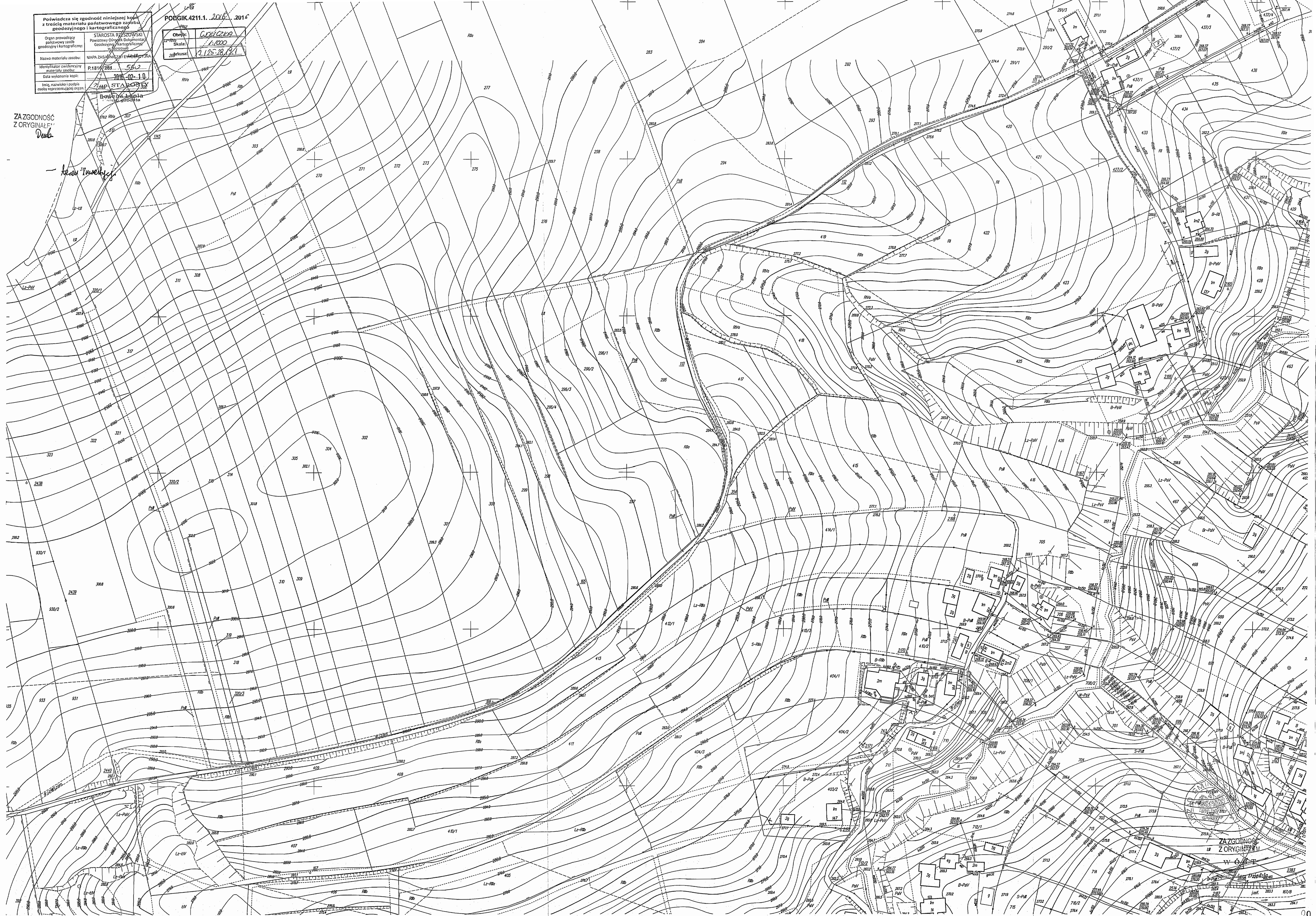

ZA ZGODNO
Z ORYGINAŁ²⁷⁷⁸