

Świlcza dn. 19.03.2014 r

Starostwo Powiatowe
w Rzeszowie



Zgłoszenie
o przystąpieniu do wykonywania robót budowlanych
NIE WYMAGAJĄCYCH POZWOLENIA NA BUDOWĘ

Zgodnie z art.30, ust.1, art.29, ~~ust.1*~~, ust.2* pkt. 12 ustawy dnia 7 lipca 1994r.
Prawo budowlane (Dz. U. Nr 156 poz. 1118 z 2006 r. z późniejszymi zmianami),
zawiadamiam, że zamierzam w dniu **28-04-2014 r** przystąpić do
(co najmniej 30 dni od daty złożenia zgłoszenia)

Remont dróg gminnych i chodników w 2014 roku w Ginie Świlcza
nazwa zamierzenia budowlanego, rodzaj/-e obiektu/-ów bądź robót budowlanych

w miejscowościach **Bratkowice, Dąbrowa, Świlcza, Trzciana, Rudna Wielka.**
gmina **Świlcza**
na nieruchomości przy ul. nr
nr ewid. gruntów:

- 1) **3616, 3903, 3902/2, 2802/2 w Bratkowicach,**
- 2) **1020 w Dąbrowie,**
- 3) **2925, 306/1, 699, 2180, 2266, 3594 w Świlczy,**
- 4) **1619/3 w Trzcianie,**
- 5) **1537/3, 751 w Rudnej Wielkiej**

Do wniosku załączam

1. **aktualną kopię mapy zasadniczej do celów opiniodawczych zaznaczeniem obiektu**
/ w przypadku budowy nowego obiektu należy podać wymiary obiektu, wzajemne odległości do najbliższych granic działki /-tek sąsiedniej, /-nich.
2. dla obiektów małej architektury w miejscach publicznych i przyłączy, projekt zagospodarowania działki lub terenu wykonany na aktualnej mapie do celów projektowych przez osobę posiadającą odpowiednie uprawnienia budowlane,
/ dla instalacji zbiornikowych na gaz płynny projekt zagospodarowania dodatkowo uzgodniony z podmiotem właściwym do spraw zabezpieczeń pożarowych/
3. **szkice i rysunki**
4. opis robót budowlanych (przeznaczenie obiektu, rodzaj, zakres i sposób wykonania robót, obiektu)
zgodnie z załączonym opisem technicznym – projektant inż. Mieczysław Mitkowski – uprawnienia 25/76.
5. **oświadczenie, pod rygorem odpowiedzialności karnej, o posiadanym prawie do dysponowania nieruchomością na cele budowlane**
6. pozwolenia wymagane przepisami szczególnymi – **nie dotyczy.**
7. uzgodnienia wymagane przepisami szczególnymi – **nie dotyczy.**
8. inne – **nie dotyczy.**

Wniosek i wszystkie załączniki w 2 egz. stanowią integralną część zgłoszenia

*niepotrzebne skreślić

- werte -

Pouczenie

Przystąpienie do wykonywania robót przed potwierdzeniem zgłoszenia lub mimo sprzeciwu organu będzie traktowane jako samowola budowlana i poddane rygorowi wynikającemu z obowiązujących przepisów prawa (art. 48, 50 i 51).

Roboty budowlane należy wykonać zgodnie z warunkami niniejszego zgłoszenia, przepisami, w tym techniczno-budowlanymi, obowiązującymi Polskimi Normami oraz zasadami wiedzy technicznej, przez osoby o odpowiednich kwalifikacjach (art. 5).

Zgłoszenia należy dokonać przed terminem zamierzonego rozpoczęcia robót budowlanych. Do wykonywania robót budowlanych można przystąpić, jeżeli w terminie 30 dni od dnia doręczenia zgłoszenia właściwy organ nie wniesie, w drodze decyzji, sprzeciwu i nie później niż po upływie dwóch lat od określonego w zgłoszeniu terminu ich rozpoczęcia, (art. 30, ust. 5).

Dla budynków i robót budowlanych nie wymagających pozwolenia na budowę, a planowanych przez Inwestora na terenach nie objętych planem miejscowym, wymagane jest uzyskanie – zgodnie z art. 59 ustawy z dnia 27.03.2003 r o planowaniu i zagospodarowaniu przestrzennym /dz. U. Nr 80, poz. 717 z póź. zm./ - decyzji o warunkach zabudowy.

Gmina Świlcza
36-072 Świlcza 168
woj. podkarpackie
NIP 517-004-56-13
REGON 690582140

Zgodność powyższych danych i przyjęcie
obowiązków zawartych pouczeniu
potwierdzam własnoręcznym podpisem

WÓJT
.....
podpis inwestora

Oświadczenie o posiadanym prawie do dysponowania nieruchomością na cele budowlane

Ja, niżej podpisany (a) (1)

Wojciech Wdowik – Wójt Gminy Świlcza upoważniony do reprezentowania Gminy Świlcza

(imię i nazwisko osoby ubiegającej się o wydanie pozwolenia na budowę albo osoby umocowanej do złożenia oświadczenia w imieniu osoby prawnej ubiegającej się o pozwolenie na budowę)

legitymujący (a) się dowodem osobistym **AGZ 454271**, wydanym przez **Wójta Gminy Świlcza**

(numer dowodu osobistego lub innego dokumentu stwierdzającego tożsamość i nazwa organu wydającego)

urodzony (a) **23 maja 1963 r** w **Rzeszowie**

(data)

(miejsce)

zamieszkały (a) **36-071 Trzciana 383 A**

(adres)

po zapoznaniu się z art. 32 ust. 4 pkt 2 ustawy z dnia 7 lipca 1994 r. - Prawo budowlane (Dz. U. z 2003 r. Nr 207, poz. 2016, z późn. zm.)

oświadczam, że **Gmina Świlcza** posiada prawo do dysponowania nieruchomością oznaczoną w ewidencji gruntów i budynków jako działka (i)

nr **3616, 3903, 3902/2, 2802/2** w obrębie ewidencyjnym **Bratkowice**, nr **1020** w obrębie ewidencyjnym **Dąbrowa**, nr **2925, 306/1, 699, 2180, 2266, 3594** w obrębie ewidencyjnym **Świlcza**, nr **1619/3** w obrębie ewidencyjnym **Trzciana**, nr **1537/3, 751** w obrębie ewidencyjnym **Rudna Wielka** na cele budowlane, wynikające z tytułu:

1) własności: dz. nr ew. **2266 – KW RZ1Z/00141763/2 (Świlcza)**, dz. nr ew. **3616 – KW**

RZ1Z/00147353/7 (Bratkowice), dz. nr ew. **306/1 – KW RZ1Z/00141763/2 (Świlcza)**, dz. nr ew. **699**

– KW RZ1Z/00146258/4 (Świlcza), dz. nr ew. **1537/3 – N-III.7532.1.38.2012 (Rudna Wielka)**, dz. nr ew. **1020 – KW RZ1Z/00186678/6 (Dąbrowa)**;

2) współwłasności

(wskazanie współwłaścicieli - imię, nazwisko lub nazwa oraz adres)

oraz zgodę wszystkich współwłaścicieli na wykonanie robót budowlanych objętych wnioskiem o pozwolenie na budowę z dnia

3) użytkowania wieczystego

4) trwałego zarządu (2)

5) ograniczonego prawa rzeczowego (2)

6) stosunku zobowiązaniowego, przewidującego uprawnienie do wykonywania robót i obiektów budowlanych (2) właściciel

wynikające z następujących dokumentów potwierdzających powyższe prawo do dysponowania nieruchomością na cele budowlane (3).

7) na podstawie wpisu do ewidencji gruntów gminy **Świlcza** dz. nr ew. **2180 (Świlcza)**, dz. nr ew. **3594 (Świlcza)**, dz. nr ew. **751 (Rudna Wielka)**, dz. nr ew. **2802/2 (Bratkowice)**, dz. nr ew. **1619/3 (Trzciana)**, dz. nr ew. **2925 (Świlcza)**, dz. nr ew. **3903 (Bratkowice)**, dz. nr ew. **3902/2 (Bratkowice)**, oraz ustawy: Przepisy wprowadzające ustawy reformujące administrację publiczną z dnia 13 października 1998 r. Art. 73 (Dz.U.1998 nr 133 poz.872)

(inne)

Oświadczam, że posiadam pełnomocnictwo z dnia do reprezentowania osoby prawnej

(nazwa i adres osoby prawnej)

upoważniającej mnie do złożenia oświadczenia o posiadanym prawie do dysponowania nieruchomością na cele budowlane w imieniu osoby prawnej. Pełnomocnictwo przedstawiam w załączeniu. (4)

Świadomy odpowiedzialności karnej za podanie w niniejszym oświadczeniu nieprawdy, zgodnie z art. 233 Kodeksu karnego, potwierdzam własnoręcznym podpisem prawdziwość danych, zamieszczonych powyżej.

Świlcza, **19.03.2014 r.**

(miejscowość, data)

.....
dr inż. Wojciech Wdowik
(podpis)

- 1) Jeżeli oświadczenie składa więcej niż jedna osoba, należy wpisać wszystkie osoby składające oświadczenie oraz ich dane.
- 2) Należy wskazać właściciela nieruchomości.
- 3) Należy wskazać dokument, z którego wynika tytuł do dysponowania nieruchomością na cele budowlane.
- 4) Dotyczy wyłącznie osób posiadających pełnomocnictwo do reprezentowania osób prawnych.

Remont dróg gminnych i chodników w 2014 roku w Gminie Świlcza

1. Bratkowice	dz. nr ew. 3616, 3903, 3902/2, 2802/2.
2. Dąbrowa	dz. nr ew. 1020.
3. Świlcza	dz. nr ew. 2925, 306/1, 699, 2180, 2266, 3594.
4. Trzciana	dz. nr ew. 1619/3.
5. Rudna Wielka	dz. nr ew. 1537/3, 751.

Inwestor:

Gmina Świlcza

Opracował:

inż. Mieczysław Mitkowski

Nr upraw. WZDP-620/31/66 ,25/76

Współpraca

mgr inż. Jakub Potyrała

Inż. Mieczysław Mitkowski

Uprawnienia budowlane nr 25/76
Uprawnienia drogowe
WZDP 2-620/31/66



Rzeszów, Marzec 2014 r.

OPIS TECHNICZNY

I. Przedmiot opracowania.

Przedmiotem opracowania jest zadanie inwestycyjne „Remonty dróg i chodników gminnych w 2014r w Gminie Świlcza”. w miejscowościach Bratkowice, Dąbrowa, Świlcza, Rudna Wielka i Trzciana.

1. Bratkowice

- a. Plac przy Domu Kultury – dz. nr ew. 3616.
- b. Droga strategiczna – dz. Nr ew. 3903.
- c. Droga od bud. Mieszkalnego nr 227 –Ronda – dz. nr ew. 3903, 3902/2, 2802/2.

2. Dąbrowa

- a. Droga do pól uprawnych – dz. nr ew. 1020.

3. Świlcza

- a. Droga do Barana – dz. nr ew. 2925.
- b. Droga Rolnicza – dz. nr ew. 306/1, 699.
- c. Droga do Majki – dz. nr ew. 2180.
- d. Droga do Rząddecki – dz. nr ew. 2266.
- e. Droga Dolna – dz. nr ew. 3594.

4. Rudna Wielka

- a. Droga Rolnicza – dz. nr ew. 1537/3.
- b. Droga Osiedlowa – dz. nr ew. 751.

5. Trzciana

- a. Chodnik na Osiedle –Ścieżki – dz. nr ew. 1619/3

Całość planowanej inwestycji mieści się w granicach pasa drogowego i nie narusza granic własności.

Remont wytypowanych odcinków dróg i chodnika zwiększy znacznie bezpieczeństwo ich użytkowników.

II. Zakres opracowania. Opis stanu istniejącego.

Istniejące drogi są w bardzo złym stanie technicznym. Nawierzchnie bitumiczne, żwirowe, gruntowe, żużlowe, tłuczniowe posiadają liczne i znaczne wyboje, koleiny i są różnej szerokości. Praktycznie trudno tymi drogami bezpiecznie jeździć i chodzić. Pobocza szer. 0,5 m o nawierzchni gruntowej z licznymi nierównościami. Do realizacji wytypowano najgorsze odcinki dróg, szczegóły przedstawiono na sytuacji. Chodnik o nawierzchni żużlowej częściowo tłuczniowej posiada wiele nierówności i zagłębień w których gromadzą się wody opadowe, również przepust pod przebiegającym chodnikiem posiada popękane rury i całkowicie zniszczone barierki ochronne z tego względu wymaga również natychmiastowego remontu. Przepusty w miejscowościach Bratkowice oraz Rudna Wielka są rozszczelnione i posiadają częściowo popękane rury, które należy wymienić

III. Rozwiązania projektowe.

Konstrukcję remontów zaprojektowano na podstawie Rozporządzenia Ministra Transportu i Gospodarki Morskiej z dnia 2 marca 1999 r. w sprawie warunków technicznych, jakim powinny odpowiadać drogi publiczne i ich usytuowanie.

Na całej długości odcinków dróg objętych remontem nie przewiduje się zasadniczej korekty osi drogi i niwelety. Remont polega na wyrównaniu i wzmocnieniu konstrukcji drogi, umocnieniu poboczy, odmuleniu i wykonaniu nowych rowów, remont zjazdów z pól uprawnych i remont przepustów.

Na drogach przewidzianych do remontu przewidziano wykonanie następującego zakresu robót:

1. BRATKOWICE

Plac przed Domem Kultury – długość 16,6m, szerokość 12,0m

- a. wykonanie koryta w gruncie kat. IV głębokości 25,0cm
- b. warstwa odsączająca z piasku gr. 10,0cm,
- c. nawierzchnia z tłucznia kamiennego warstwa gr. 15,0cm,

droga Strategiczna – długość 806,0m, szerokość 3,25m

- a. plantowanie mechaniczne istniejącej drogi o nawierzchni piaskowo-żwirowej od 5-10,0cm
- b. podbudowa z tłucznia kamiennego warstwa gr. 15cm po uwałowaniu
- c. nawierzchnia z tłucznia kamiennego warstwa górna gr. 7cm po uwałowaniu

- d. mechaniczne plantowanie pobocza gr. 5,0cm
- e. pobocza z kamienia łamanego o średniej grubości 7,0cm i szer. 50cm,
- f. odmulenie rowów
- g. remont zjazdów,
- h. remont przepustu $\Phi 500\text{mm}$

Droga od bud. Mieszk. nr 227 do Ronda – długość 486,0m, szer. 3,0m

- a. nawierzchnia górna z kruszywa łamanego stabilizowanego mechanicznie średniej. grubości 5,0cm wg PN – S – 06102,
- b. warstwa ścierna z mieszanki mineralno – bitumicznej gr. 5,0 cm wg PN – S – 96025 dla KR – 1
- c. mechaniczne plantowanie poboczy gr. 5cm
- d. pobocza z kamienia łamanego o średniej grubości 7,0cm i szerokości 50cm.

2. DĄBROWA

Droga rolnicza – długość 115,00m szerokość 2,50m

- a. wykonanie koryta w gruncie kat. IV głębokości 25cm,
- b. podbudowa z kruszywa łamanego stabilizowanego mechanicznie średniej. grubości 15,0cm wg PN – S – 06102,
- c. warstwa ścierna z mieszanki mineralno – bitumicznej gr. 5,0cm wg PN – S – 96025 dla KR – 1
- d. plantowanie pobocza gr. 5,0cm
- e. pobocza z kamienia łamanego o średniej grubości 5cm i szerokości 25cm,
- f. wykonanie rowu długości 115,0m

3. RUDNA WIELKA

Droga Rolnicza – długość 100,0m, szerokość 2,5m,

- a. wykonanie koryta w gruncie kat. IV głębokości 25cm
- b. wykonanie podsypki z piasku warstwą gr. 10cm
- c. wykonanie podbudowa z kruszywa łamanego stabilizowanego mechanicznie, warstwa gr. 10cm wg PN– S – 06102,
- d. wykonanie nawierzchni z kruszywa łamanego stabilizowanego mechanicznie warstwą gr. 7cm wg PN–S–06102,
- e. mechaniczne plantowanie pobocza gr. 5cm,
- f. wykonanie pobocza z kruszywa łamanego warstwą gr. 5cm,

Droga Osiedlowa – długość 125,0m, szerokość 2,50m

- a. wykonanie koryta w gruncie kat. IV głębokości 25,0cm
- b. wykonanie podsypki z piasku warstwą gr. 10,0cm

- c. wykonanie podbudowy z kruszywa łamanego stabilizowanego mechanicznie średniej grubości 15,0cm wg PN-S-06102,
- d. warstwa ścieralna z mieszanki mineralno – bitumicznej gr. 4,0cm wg PN – S – 96025 dla KR – 1,
- e. plantowanie pobocza gr. 5,0cm,
- f. umocnienie pobocza kruszywem łamanym stabilizowanym mechanicznie warstwą gr. 7,0cm, szerokości 50cm wg PN – S – 06102,
- g. odmulenie rowu o długości 125,0m
- h. remont przepustu Φ 400mm

4. ŚWILCZA

Droga w kierunku Barana – długość 350,0m, szer. 2,50m

- a. wykonanie koryta w gruncie kat. IV głębokości 25,0cm
- b. wykonanie podsypki z piasku warstwą gr. 10,0cm
- c. podbudowa z kruszywa łamanego stabilizowanego mechanicznie średniej grubości 15,0cm wg PN – S – 06102,
- d. warstwa ścieralna z mieszanek mineralno – bitumicznych gr. 5,0cm wg PN – S– 96025 dla KR – 1,
- e. mechaniczne plantowanie poboczy gr. 5,0cm
- f. pobocza umocnione kamieniem łamanym o średniej grubości 7,0cm i szerokości 50cm wg PN – S – 06102,

Droga Rolnicza – długość 770,0m, szerokość od 3,0–3,5m,

- a. mechaniczne plantowanie terenu pod podbudowę gł. 10,0cm,
- b. podbudowa z kamienia łamanego stabilizowanego mechanicznie warstwa gr. 10,0cm wg PN – S – 06102,
- c. nawierzchnia z kamienia łamanego stabilizowanego mechanicznie warstwa gr. 7,0cm wg PN-S-06102,
- d. plantowanie pobocza gr. 5cm,
- e. umocnienie pobocza tłucznem warstwą gr. 7cm i szerokości 50cm wg PN – S – 06102,
- f. remont zjazdów do pól uprawnych,
- g. odmulenie rowu,

Droga w kierunku Majki – długość 106,0m, szerokość 2,25m,

- a. wykonanie nawierzchni z kamienia łamanego stabilizowanego mechanicznie warstwą gr. 5,0cm wg PN-S-06102.\,
- b. wykonanie warstwy ścieralnej z mieszanki mineralno-bitumicznej gr. 5,0cm wg PN – S – 96025 dla KR – 1,
- c. plantowanie pobocza gr. 5,0cm

d. umocnienie pobocza tłucznem warstwą gr. 5,0cm o szerokości 50cm wg PN – S-06102,

Droga w kierunku Rządecki – długość 93,0m, szerokość 2,25m,

- a. wykonanie koryta w gruncie kat. IV głębokości 25,0cm,
- b. wykonanie podsypki z piasku warstwą gr. 10,0cm,
- c. wykonanie podbudowy z kamienia łamanego stabilizowanego mechanicznie warstwą gr. 15,0cm wg PN-S-06102,
- d. wykonanie warstwy ścieralnej z mieszanki mineralno-bitumicznej gr. 5,0cm wg PN-S-96025 dla KR-1,

Droga w Dół – długość 155,0m, szerokość 2,25m,

- a. wykonanie nawierzchni z kamienia łamanego stabilizowanego mechanicznie warstwą gr. 5,0cm wg PN-S-06102,
- b. wykonanie warstwy ścieralnej z mieszanki mineralno-bitumicznej gr. 5,0cm wg PN-S-96025 dla KR-1,

5. TRZCIANA

Chodnik na Osiedle-Ścieżki – długość 150,0m, szerokość 1,50m,

- a. ułożenie obrzeża 8/30/100 na podsypce z piasku,
- b. wykonanie podbudowy z chudego betonu o wytrzymałości $R_m = 7,5 \text{ MPa}$ warstwą grubości 5,0cm,
- c. wykonanie chodnika z kostki brukowej gr.6,0cm na podsypce cementowo-piaskowej gr. od 3-5cm,
- d. wymiana w przepuście pod chodnikiem dwóch popękanych rur $\Phi 800\text{mm}$.

IV. Oznakowanie i urządzenia zabezpieczające

Na czas prowadzenia robót należy oznakować i zabezpieczyć teren budowy zgodnie zobowiązującymi przepisami drogowymi w tej sprawie. Organizacja robót – praca ludzi, sprzętu i rozładunek materiałów musi zapewnić wykonywanie robót bez zbędnego zajmowania jezdni drogi.

Robotnicy pracujący na budowie winni posiadać przeszkolenie ogólne w zakresie BHP oraz szczegółowe przeszkolenie na stanowisku roboczym.

Projektowana inwestycja nie podlega opracowaniu planu bezpieczeństwa budowy i ochrony zdrowia w rozumieniu przepisów obowiązującej ustawy Prawo Budowlane.

V. Ochrona środowiska.

- a. Inwestycja nie wpłynie na pogorszenie środowiska naturalnego. Nie spowoduje ona wzrostu emisji /Dz. U. Nr 179 z 29-10-2002 r. póź. 1490/. Przebudowa drogi nie wymaga rozbiórki żadnych obiektów budowlanych. Działki i teren, na którym znajduje się przebudowywany obiekt nie są wpisane do rejestru zabytków i nie podlegają ochronie na podstawie miejscowego planu zagospodarowania przestrzennego, a także nie podlegają wpływom eksploatacji górniczej,
- b. Inwestycja nie posiada cech wpływających ujemnie na ekologię tj: istniejący drzewostan, wody podziemne i nie wytwarza ścieków, emisji zanieczyszczeń gazowych, odpadów, wibracji.

VI. Normy określające technologię wykonania robót i wymagania przy odbiorze.

- 6.1. PN-S-96025 – Drogi samochodowe. Nawierzchnie asfaltowe.
- 6.2. PN-S-06102 – Drogi samochodowe. Podbudowy z kruszyw stabilizowanych mechanicznie.
- 6.3. PN-S-02204–Drogi samochodowe. Odwodnienie dróg.
- 6.4. PN-S-02205–Drogi samochodowe. Roboty ziemne. Wymagania i badania.
- 6.5. PN-80/B-10021 – Prefabrykaty budowlane z betonu.
- 6.6. PN-87/S-02201– Drogi samochodowe. Nawierzchnie drogowe. Podział, nazwy, określenia.
- 6.7. BN-74/6771-04– Drogi samochodowe. Masa zalewowa.
- 6.8. PN-B-11111:1996– Kruszywa mineralne. Kruszywa naturalne do nawierzchni drogowych: żwir i mieszanka.
- 6.9. PN-B-111112:1996– Kruszywa mineralne. Kruszywa łamane do nawierzchni drogowych.
- 6.10. „Katalog powtarzalnych elementów drogowych” wydany przez Centralne Biuro Projektowo –badawcze Dróg i Mostów „Transprojekt – Warszawa”. Warszawa w 1979 r. część I i II.
- 6.11. Katalog typowych konstrukcji nawierzchni podatnych i półsztywnych IBDiM 1997.

WYPIS Z REJESTRU GRUNTÓW

JEDNOSTKA REJESTROWA : **G1437**

WŁAŚCICIELE

władający :

udział: 1/1 URZĄD GMINY ŚWILCZA
siedziba: 36-072 ŚWILCZA

GRUNTY

Oznaczenie działki		Bilższe określenie położenia	Określenie konturów - użytków i klas gleboznawczych		POWIERZCHNIA w ha		Numer księgi wieczystej lub oznaczenie innych dokumentów
Arkusze	Nr Działki				użytków i klas	działki	
			opis	oznacz.			
9	2180		drogi	dr	0.05	0.05	
Identyfikator działki: 181612_2.0008.2180							
14	3594		drogi	dr	0.05	0.05	
Identyfikator działki: 181612_2.0008.3594							

Razem powierzchnia: **0.10 ha**, słownie: dziesięć arów

cała jednostka: **24.3207 ha**, słownie: dwieście czterdzieści trzy tysiące dwieście siedem m²

Sporządzono według stanu rejestru z dnia: **2014-03-12**, sporządził(a): Nowak Tomasz

Dokument niniejszy jest wypisem z opisowych
danych ewidencji gruntów i budynków, wydanym

..... nie przeznaczonym
do dokonania wpisu w księdze wieczystej.

PODGIK.4211.1.

Rzeszów, dnia

.....

3794. 2014
12. MAR. 2014

.....

STAROSTA RZESZOWSKI
POWIATOWY OŚRODEK DOKUMENTACJI
I KARTOGRAFICZNEJ
w Rzeszowie
35-064 Rzeszów, ul. Targowa 1
tel. 17 862-66-60, fax 17 862-66-60
e-mail: 17 862-66-60, www.119
Nr Kancelaryjny:

Województwo podkarpackie
Powiat rzeszowski
Gmina ŚWILCZA
Miejscowość ŚWILCZA
Jednostka ewidencyjna 181612_2, ŚWILCZA
Obręb Nr 0008, ŚWILCZA

WYPIS Z REJESTRU GRUNTÓW

JEDNOSTKA REJESTROWA : **G1686** KW: **RZ1Z/00141763/2**

WŁAŚCICIELE

właściciel :

udział: 1/1 **GMINA ŚWILCZA**
siedziba: 36-072 ŚWILCZA 168

GRUNTY

Oznaczenie działki		Bliższe określenie położenia	Określenie konturów - użytków i klas gleboznawczych		POWIERZCHNIA w ha		Numer księgi wieczystej lub oznaczenie innych dokumentów
Arkusz	Nr Działki				użytków i klas	działki	
			opis	oznacz.			
14	2266		drogi	dr	0.06	0.06	KW RZ1Z/00141763/2

Identyfikator działki: 181612_2.0008.2266

Identyfikator działki: 181612_2.0008.2266

Razem powierzchnia: **0.06 ha**, słownie: sześć arów

cała jednostka: **113.8239 ha**, słownie: jeden milion sto trzydzieści osiem tysięcy dwieście trzydzieści dziewięć m²

Sporządzono według stanu rejestru z dnia: **2014-03-12**, sporządził(a): Nowak Tomasz

Dokument niniejszy jest wypisem z opisowych
danych ewidencji gruntów i budynków, wydanym
.....
..... nie przeznaczonym
do dokonania wpisu w księdze wieczystej.

4211.1 3734.2014
Rzeszów, dnia 12 MAR. 2014
podpis w. Kuch

STAROSTA RZESZOWSKI
POWIATOWY OŚRODEK DOKUMENTACJI
GEODEZYJNEJ I KARTOGRAFICZNEJ
w Rzeszowie
35-064 Rzeszów, ul. Targowa 1
tel. 17 861-48-19, fax 17 862-66-60
centra 17 862-74-71, wew 119

Województwo

podkarpackie

Powiat

rzeszowski

Gmina

ŚWILCZA

Miejscowość

RUDNA WIELKA

Jednostka ewidencyjna

181612_2, ŚWILCZA

Obręb

Nr 0007, RUDNA WIELKA

Nr Kancelaryjny:

WYPIS Z REJESTRU GRUNTÓW

JEDNOSTKA REJESTROWA : **G726**

WŁAŚCICIELE

władający :

udział: 1/1 URZĄD GMINY W ŚWILCZY - DROGI

GRUNTY

Oznaczenie działki		Bliższe określenie położenia	Określenie konturów - użytków i klas gleboznawczych		POWIERZCHNIA w ha		Numer księgi wieczystej lub oznaczenie innych dokumentów
Arkusz	Nr Działki		opis	oznacz.	użytków i klas	działki	
18 13	751	RUDNA WIELKA	drogi	dr	0.29	0.29	
Identyfikator działki: 181612_2.0007.751							

Identyfikator działki: 181612_2.0007.751

Razem powierzchnia: **0.29 ha**, słownie: dwadzieścia dziewięć arów

cała jednostka: **5.35 ha**, słownie: pięć ha, trzydzieści pięć arów

Sporządzono według stanu rejestru z dnia: **2014-03-12**, sporządził(a): Nowak Tomasz

Dokument niniejszy jest wypisem z opisowych
danych ewidencji gruntów i budynków, wydany

..... nie przeznaczonym
do dokonania wpisu w księdze wieczystej.

PODGIK.4211.1.

Rzeszów, dnia

podpis

3794. 2014

12. MAR 2014

W. H. H.

STAROSTA RZESZOWSKI
POWIATOWY OŚRODEK DOKUMENTACJI
GEODEZYJNEJ I KARTOGRAFICZNEJ
w Rzeszowie
3-064 Rzeszów, ul. Targowa 1
tel. 17 861-48-19, fax 17 862-66-60
centrala 17 862-74-71, wew. 119
Nr Kancelaryjny:

Województwo podkarpackie
Powiat rzeszowski
Gmina ŚWILCZA
Miejscowość BRATKOWICE
Jednostka ewidencyjna 181612_2, ŚWILCZA
Obręb Nr 0002, BRATKOWICE

WYPIS Z REJESTRU GRUNTÓW

JEDNOSTKA REJESTROWA : **G1451**

WŁAŚCICIELE

władający :

udział: 1/1 URZĄD GMINY W ŚWILCZY - DROGI

GRUNTY

Oznaczenie działki		Bliższe określenie położenia	Określenie konturów - użytków		POWIERZCHNIA w ha		Numer księgi wieczystej lub oznaczenie innych dokumentów
Arkusze	Nr Działki		I klas gleboznawczych		użytków I klas	działki	
			opis	oznacz.			
71	2802/2		drogi	dr	0.64	0.64	
Identyfikator działki: 181612 2.0002.2802/2							

Identyfikator działki: 181612_2.0002.2802/2

Razem powierzchnia: **0.64** ha, słownie: sześćdziesiąt cztery ary

cała jednostka: **16.9731** ha, słownie: sto sześćdziesiąt dziewięć tysięcy siedemset trzydzieści jeden m²

Sporządzono według stanu rejestru z dnia: **2014-03-12**, sporządził(a): Nowak Tomasz

Dokument niniejszy jest wypisem z opisowych
danych ewidencji gruntów i budynków, wydanym
.....
..... nie przeznaczonym
do dokonania wpisu w księdze wieczystej.

UDGIK.4211.1 3794. 2014
Rzeszów, dnia 12 MAR 2014
podpis Z
mgr Marcin S. Jędrzejko
starosta powiatu

STANOWISKO KANCELARYJNE
POW. RZESZÓW, UL. TARGOWA 1
43-19, fax 17 712 65 60
7 862-74-71, ww. 118
Nr Kancelaryjny:

Województwo podkarpackie
Powiat rzeszowski
Gmina ŚWILCZA
Jednostka ewidencyjna 181612_2, ŚWILCZA
Obręb Nr 0002, BRATKOWICE

WYPIS Z REJESTRU GRUNTÓW

JEDNOSTKA REJESTROWA : **G1612** KW: **RZ1Z/00147535/7**

WŁAŚCICIELE

właściciel :

udział: 1/1 **GMINA ŚWILCZA**
siedziba: 36-072 ŚWILCZA 168

GRUNTY

Oznaczenie działki		Blіzsze okreřlenie położenia	Okreřlenie konturów - użytków		POWIERZCHNIA w ha		Numer księgi wieczystej lub oznaczenie innych dokumentów
Arkusz	Nr Działki		I klas gęboznawczych		użytków i klas	działki	
			opis	oznacz.			
81	3616		ter.zabud.inne	Bi	0.10	0.10	KW RZ1Z/00147535/7
Identyfikator działki: 181612_2.0002.3616							

Identyfikator działki: 181612_2.0002.3616

Razem powierzchnia: **0.10 ha**, słownie: dziesięć arów

całkowita jednostka: **4.3419 ha**, słownie: czterdzieści trzy tysiące czterysta dziewiętnaście m²

BUDYNKI

Lp. 1; Adres: ul. Bratkowice 385; Funkcja: MIESZKALNE "m"									
Położenie na działce			Nr ewidenc. budynku	Rok zak. budowy	Lokale w budynku		Powierzchnia budynku w m ²	KW budynku	WARTOŚĆ budynku w zł
arkusz	nr działki	nr bud			samodzielne	ilość			
81	3616	1	3616;1		odr.własność	0	Zabudowy: 207.00		
Identyfikator budynku: 181612_2.0002.3616.1_BUD					pozost.samodz	0	Użytkowa: - lokali: - pom.przyn.:		
Dane uzupełniające: Rodzaj ścian: murowane; Ilość kondygnacji (nad/pod ziemią): 1.0/;									

Lp. 2; Adres: ; Funkcja: HANDLOWE I USŁUGOWE "h"									
Położenie na działce			Nr ewidenc. budynku	Rok zak. budowy	Lokale w budynku		Powierzchnia budynku w m ²	KW budynku	WARTOŚĆ budynku w zł
arkusz	nr działki	nr bud			samodzielne	ilość			
81	3616	2	3616;2		odr.własność	0	Zabudowy: 44.00		
Identyfikator budynku: 181612_2.0002.3616.2_BUD					pozost.samodz	0	Użytkowa: - lokali: - pom.przyn.:		
Dane uzupełniające: Rodzaj ścian: murowane; Ilość kondygnacji (nad/pod ziemią): 1.0/;									

Razem powierzchnia zabudowy: 251.00 m² (dwieście pięćdziesiąt jeden)

Sporządzono według stanu rejestru z dnia: **2014-01-28**, sporządził(a): ŁANIA BOŻENA

Document niniejszy jest wypisem z opisowych
danych ewidencji gruntów i budynków, wydany
nie przeznaczonym
do dokonania wpisu w księdze wieczystej.

UDGIK 4211.1. 13.7.2014

Rzeszów, dnia 28. STY. 2014

[Signature]

WYPIS Z REJESTRU GRUNTÓW

JEDNOSTKA REJESTROWA : **G1175**

WŁAŚCICIELE

władający :

udział: 1/1 GMINA ŚWILCZA
siedziba: 36-072 ŚWILCZA 168

GRUNTY

Oznaczenie działki		Bliższe określenie położenia	Określenie konturów - użytków I klas gleboznawczych		POWIERZCHNIA w ha		Numer księgi wieczystej lub oznaczenie innych dokumentów
Arkusz	Nr Działki		opis	oznacz.	użytków i klas	działki	
24	1619/3		drogi	dr	0.0729	0.0729	
Identyfikator działki: 181612_2.0009.1619/3							

Identyfikator działki: 181612_2.0009.1619/3

Razem powierzchnia: **0.0729 ha**, słownie: siedemset dwadzieścia dziewięć m²

cała jednostka: **14.8008 ha**, słownie: sto czterdzieści osiem tysięcy osiem m²

Sporządzono według stanu rejestru z dnia: **2014-01-29**, sporządził(a): ŁANIA BOŻENA

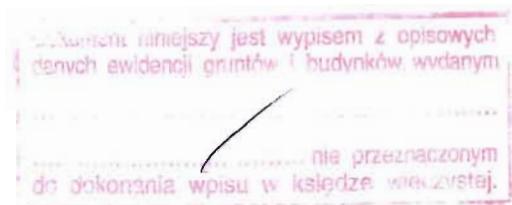

STAROSTA RZESZOWSKI
POWIATOWY OŚRODEK DOKUMENTACJI
GEODEZYJNO-KARTOGRAFICZNEJ
w Rzeszowie
35-064 Rzeszów, ul. Targowa 1
tel. 17 861-48 15, fax 17 862-66-60
Nr Kancelaryjny: 867-74-71, wew. 119

Województwo podkarpackie
Powiat rzeszowski
Gmina ŚWILCZA
Jednostka ewidencyjna 181612_2, ŚWILCZA
Obręb Nr 0008, ŚWILCZA

WYPIS Z REJESTRU GRUNTÓW

JEDNOSTKA REJESTROWA : **G1686** KW: **RZ1Z/00141763/2**

WŁAŚCICIELE

właściciel :

udział: 1/1 GMINA ŚWILCZA
siedziba: 36-072 ŚWILCZA 168

GRUNTY

Oznaczenie działki		Blіszsze okreřlenie położenia	Okreřlenie konturów - użytków i klas gleboznawczych		POWIERZCHNIA w ha		Numer księgi wieczystej lub oznaczenie innych dokumentów
Arkusz	Nr Działki		opis	oznacz.	użytków I klas	działki	
5	306/1		drogi	dr	1.51	1.51	KW RZ1Z/00141763/2

Identyfikator działki: 181612_2.0008.306/1

Identyfikator działki: 181612_2.0008.306/1

Razem powierzchnia: **1.51 ha**, słownie: jeden ha, pięćdziesiąt jeden arów

całkowita powierzchnia: **113.8239 ha**, słownie: jeden milion sto trzydzieści osiem tysięcy dwieście trzydzieści dziewięć m²

Sporządzono według stanu rejestru z dnia: **2014-01-28**, sporządził(a): ŁANIA BOŻENA

Dokument niniejszy jest wypisem z opisowych
danych ewidencji gruntów i budynków, wydany
.....
..... nie przeznaczonym
do dokonania wpisu w księdze wieczystej.

UDGIK.4217.1. 1371.0014
Rzeszów, dnia 2014-01-28
.....
.....
.....

WYPIS Z REJESTRU GRUNTÓW

JEDNOSTKA REJESTROWA : **G2278** KW: **RZ1Z/00146258/4**

WŁAŚCICIELE

właściciel :

udział: 1/1 **GMINA ŚWILCZA**

siedziba: 36-072 ŚWILCZA 168

GRUNTY

Oznaczenie działki		Bliższe określenie położenia	Określenie konturów - użytków i klas gleboznawczych		POWIERZCHNIA w ha		Numer księgi wieczystej lub oznaczenie innych dokumentów
Arkusze	Nr Działki		opis	oznacz.	użytków i klas	działki	
5	699		drogi	dr	0.13	0.13	KW RZ1Z/00146258/4

Identyfikator działki: 181612_2.0008.699

Razem powierzchnia: **0.13 ha**, słownie: trzynaście arów

całkowita powierzchnia: **5.0961 ha**, słownie: pięćdziesiąt tysięcy dziewięćset sześćdziesiąt jeden m²

Sporządzono według stanu rejestru z dnia: **2014-01-28**, sporządził(a): **ŁANIA BOŻENA**

PODGIK.4211.1. 1371.2014

Rzeszów, dnia 2014-01-28

podpis
[Podpis]

Dokument niniejszy jest wypisem z opisowych
danych ewidencji gruntów i budynków, wydany
..... nie przeznaczonym
do dokonania wpisu w księdze wieczystej.

WYPIS Z REJESTRU GRUNTÓW

JEDNOSTKA REJESTROWA : **G1437**

WŁAŚCICIELE

władający :

udział: 1/1 URZĄD GMINY ŚWILCZA

siedziba: 36-072 ŚWILCZA

GRUNTY

Oznaczenie działki		Bliższe określenie położenia	Określenie konturów - użytków i klas gleboznawczych		POWIERZCHNIA w ha		Numer księgi wieczystej lub oznaczenie innych dokumentów
Arkusz	Nr Działki				użytków i klas	działki	
			opis	oznacz.			
12	2925		drogi	dr	0.19	0.19	

Identyfikator działki: 181612_2.0008.2925

Razem powierzchnia: **0.19 ha**, słownie: dziewiętnaście arów

cała jednostka: **24.3207 ha**, słownie: dwieście czterdzieści trzy tysiące dwieście siedem m²

Sporządzono według stanu rejestru z dnia: **2014-01-29**, sporządził(a): ŁANIA BOŻENA

Dokument niniejszy jest wypisem z opisowych
tarych ewidencji gruntów i budynków wydany

nie przeznaczonym
do dokonania wpisu w księdze wieczystej

PODGIK.4211.1. 1454. 2014

Rzeszów, dnia **29 STY 2014**

podpis

Starosta
Łania Bożena

WYPIS Z REJESTRU GRUNTÓW

JEDNOSTKA REJESTROWA : **G1**

WŁAŚCICIELE

właściciel :

udział: 1/1 GMINA ŚWILCZA
siedziba: 36-072 ŚWILCZA 168

GRUNTY

Oznaczenie działki		Bliższe określenie położenia	Określenie konturów - użytków i klas gleboznawczych		POWIERZCHNIA w ha		Numer księgi wieczystej lub oznaczenie innych dokumentów
Arkusz	Nr Działki		i klas gleboznawczych		użytków i klas	działki	
			opis	oznacz.			
4	1537/3		drogi	dr	0.11	0.11	N-III.7532.1.38.2012
Identyfikator działki: 181612 2.0007.1537/3							

Identyfikator działki: 181612_2.0007.1537/3

Razem powierzchnia: **0.11 ha**, słownie: jedenaście arów

cała jednostka: **2.5275 ha**, słownie: dwadzieścia pięć tysięcy dwieście siedemdziesiąt pięć m²

Sporządzono według stanu rejestru z dnia: **2014-01-28**, sporządził(a): ŁANIA BOŻENA

Dokument niniejszy jest wypisem z opisowych
danych ewidencji gruntów i budynków, wydany
.....
..... nie przeznaczonym
do dokonania wpisu w księdze wieczystej.

..... 4211.1. 1371.2015
Rzeszów, dnia
..... 28. STY. 2014
.....
.....
.....

STAROSTA RZESZOWSKI
POWIATOWY BIURO GOSPODARSTWA
GOSPODARSTWA
W RZESZOWIE
35-064 Rzeszów, ul. Górowska 1
Nr Kancelaryjny: 19 124 17 80, 45-50
centrala 17 862-74-71, www: 119

Województwo podkarpackie
Powiat rzeszowski
Gmina ŚWILCZA
Jednostka ewidencyjna 181612_2, ŚWILCZA
Obręb Nr 0004, DĄBROWA

WYPIS Z REJESTRU GRUNTÓW

JEDNOSTKA REJESTROWA : **G822** KW: **RZ1Z/00186678/6**

WŁAŚCICIELE

właściciel :

udział: 1/1 SKARB PAŃSTWA

administrator :

udział: 1/1 URZĄD GMINY W ŚWILCZY - DROGI

GRUNTY

Oznaczenie działki		Bliższe określenie położenia	Określenie konturów - użytków i klas gleboznawczych		POWIERZCHNIA w ha		Numer księgi wieczystej lub oznaczenie innych dokumentów
Arkusze	Nr Działki		i klas gleboznawczych		użytków	działki	
			opis	oznacz.	i klas		
18 15 19	1020		drogi	dr	0.21	0.21	KW RZ1Z/00186678/6

Identyfikator działki: 181612_2.0004.1020

Razem powierzchnia: **0.21 ha**, słownie: dwadzieścia jeden arów

cała jednostka: **7.62 ha**, słownie: siedem ha, sześćdziesiąt dwa ary

Sporządzono według stanu rejestru z dnia: **2014-01-28**, sporządził(a): ŁANIA BOŻENA

dokument niniejszy jest wypisem z opisowych
danych ewidencji gruntów i budynków, wydanym
.....
..... nie przeznaczonym
do dokonania wpisu w księdze wieczystej.

UDGIK 4211.1. 1371.2014
Rzeszów, dnia 28. STY. 2014
podpis

[Podpis]

Nr Kancelaryjny:

Województwo podkarpackie
Powiat rzeszowski
Gmina ŚWILCZA
Jednostka ewidencyjna 181612_2, ŚWILCZA
Obręb Nr 0002, BRATKOWICE

WYPIS Z REJESTRU GRUNTÓW

JEDNOSTKA REJESTROWA : **G2211**

WŁAŚCICIELE

władający :

udział: 1/1 URZĄD GMINY ŚWILCZA
siedziba: 36-072 ŚWILCZA

GRUNTY

Oznaczenie działki		Bliższe określenie położenia	Określenie konturów - użytków		POWIERZCHNIA w ha		Numer księgi wieczystej lub oznaczenie innych dokumentów
Arkusz	Nr Działki		I klas gleboznawczych		użytków i klas	działki	
			opis	oznacz.			
71	3903		drogi	dr	1.17	1.17	
Identyfikator działki: 181612_2.0002.3903							

Identyfikator działki: 181612_2.0002.3903

Razem powierzchnia: **1.17 ha**, słownie: jeden ha, siedemnaście arów
cała jednostka: **1.39 ha**, słownie: jeden ha, trzydzieści dziewięć arów

Sporządzono według stanu rejestru z dnia: **2014-01-28**, sporządził(a): ŁANIA BOŻENA

Wzrost niżej jest wypisem z opisu
z ewidencji gruntów i budynków, wydany
nie przeznaczonym
do wpisu w księdze wieczystej.

UDGIK.4211.1. 1371.2014
Rzeszów, dnia 28. STY. 2014
[Podpis]

WYPIS Z REJESTRU GRUNTÓW

JEDNOSTKA REJESTROWA : **G1451**

WŁAŚCICIELE

władający :

udział: 1/1 URZĄD GMINY W ŚWILCZY - DROGI

GRUNTY

Oznaczenie działki		Bliższe określenie położenia	Określenie konturów - użytków i klas gleboznawczych		POWIERZCHNIA w ha		Numer księgi wieczystej lub oznaczenie innych dokumentów
Arkusz	Nr Działki		opis	oznac.	użytków i klas	działki	
71	3902/2		drogi	dr	0.04	0.04	
Identyfikator działki: 181612 2.0002.3902/2							

Identyfikator działki: 181612_2.0002.3902/2

Razem powierzchnia: **0.04 ha**, słownie: cztery ary

cała jednostka: **16.9731 ha**, słownie: sto sześćdziesiąt dziewięć tysięcy siedemset trzydzieści jeden m²

Sporządzono według stanu rejestru z dnia: **2014-01-28**, sporządził(a): ŁANIA BOŻENA

Document niniejszy jest wypisem z opisowych
danych ewidencji gruntów i budynków wydany
nie przeznaczonym
do dokonania wpisu w księdze wieczystej

ODGIK.4211.1. 137/1015
Rzeszów, dnia .. 20. STY. 2014..
Podpis

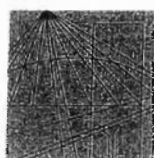

PODKARPACKA
OKRĘGOWA
IZBA
INŻYNIERÓW
BUDOWNICTWA

Rzeszów, 2013-06-04

(miejscowość, data)

Zaświadczenie

Pan/Pani Mieczysław Mitkowski
miejsce zamieszkania ul. Wyspiańskiego 37/35
..... 35-111 Rzeszów

jest członkiem Podkarpackiej Okręgowej Izby Inżynierów
Budownictwa o numerze ewidencyjnym PDK/BO/0162/09
i posiada wymagane ubezpieczenie od odpowiedzialności
cywilnej.

Niniejsze zaświadczenie ważne jest
od dnia 2013-06-01 do dnia 2014-05-31

Przewodniczący Rady
PODKARPACKIEJ OKRĘGOWEJ
IZBY INŻYNIERÓW BUDOWNICTWA

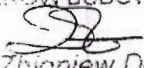
mgr inż. Zbigniew Detyna

Podkarpacka Okręgowa Izba Inżynierów Budownictwa
35-060 Rzeszów, ul. Słowackiego 20; pok. 608, tel.: +48 17 850-77-05, +48 17 850-77-06, fax +48 17 850-77-07,
www.inzynier.rzeszow.pl, e-mail: pdk@piib.org.pl

Wpł. STWIERDZENIE PRZYGOTOWANIA ZAWODOWEGO

do pełnienia samodzielnych funkcji technicznych w budownictwie
§ 5 ust.1, § 6 ust.1 i 3, § 7, § 13 ust.1 pkt.2

Na podstawie § i § ust. 1 pkt. rozporządzenia Ministra Gospodarki Terenowej i Ochrony Środowiska z dnia 20 lutego 1975 r. w sprawie samodzielnych funkcji technicznych w budownictwie (Dz. U. Nr 8, poz. 46) stwierdza się, że

Obywatel inż. Mieczysław MITKOWSKI

urodzony dnia 9 stycznia 1939 roku w Jarosławiu

posiada przygotowanie zawodowe upoważniające do wykonywania samodzielnej funkcji projektanta oraz kierownika budowy i robót

w specjalności konstrukcyjno-budowlanej

Obywatel inż. Mieczysław MITKOWSKI

- jest upoważniony do:
- 1/ sporządzania projektów w zakresie rozwiązań konstrukcyjno-budowlanych budynków oraz innych budowli, z wyłączeniem linii, węzłów i stacji kolejowych, dróg oraz lotniskowych dróg startowych i manipulacyjnych, mostów, budowli hydrotechnicznych i melioracji wodnych,
 - 2/ sporządzania w budownictwie osób fizycznych projektów w zakresie rozwiązań architektonicznych:
 - a/ budynków inwentarskich i gospodarczych, adaptacji projektów typowych i powtarzalnych innych budynków oraz sporządzania planu zagospodarowania działki związanych z realizacją tych budynków,
 - b/ budowli nie będących budynkami,
 - 3/ kierowania, nadzorowania i kontrolowania budowy i robót, kierowania i kontrolowania wytwarzania konstrukcyjnych elementów budowlanych oraz oceniania badania stanu technicznego w zakresie wszelkich budynków oraz innych budowli, z wyłączeniem linii, węzłów i stacji kolejowych, dróg oraz lotniskowych dróg startowych i manipulacyjnych, mostów, budowli hydrotechnicznych i wodnomelioracyjnych.

Otrzymuje:

Ob.inż. Mieczysław Mitkowski

J a r o s ł a w

ul. Kopernika nr. 3/67



Wpłacono
Wpłacono
mgr inż. Janusz Wązn

**KOPIA MAPY
ZASADNICZEJ-EWIDENCYJNEJ
DO CELÓW OMIODAWCZYCH**

Nr ark. 7 126 28.08.2014 1:1000

obiekt **BRATKOWICE**

Podpis: 613.2014

Dokument niniejszy jest wrysem z mapy
ewidencyjnej wydanej
nie przeznaczonym
do dokonania wpisu w księzce wieczystej.

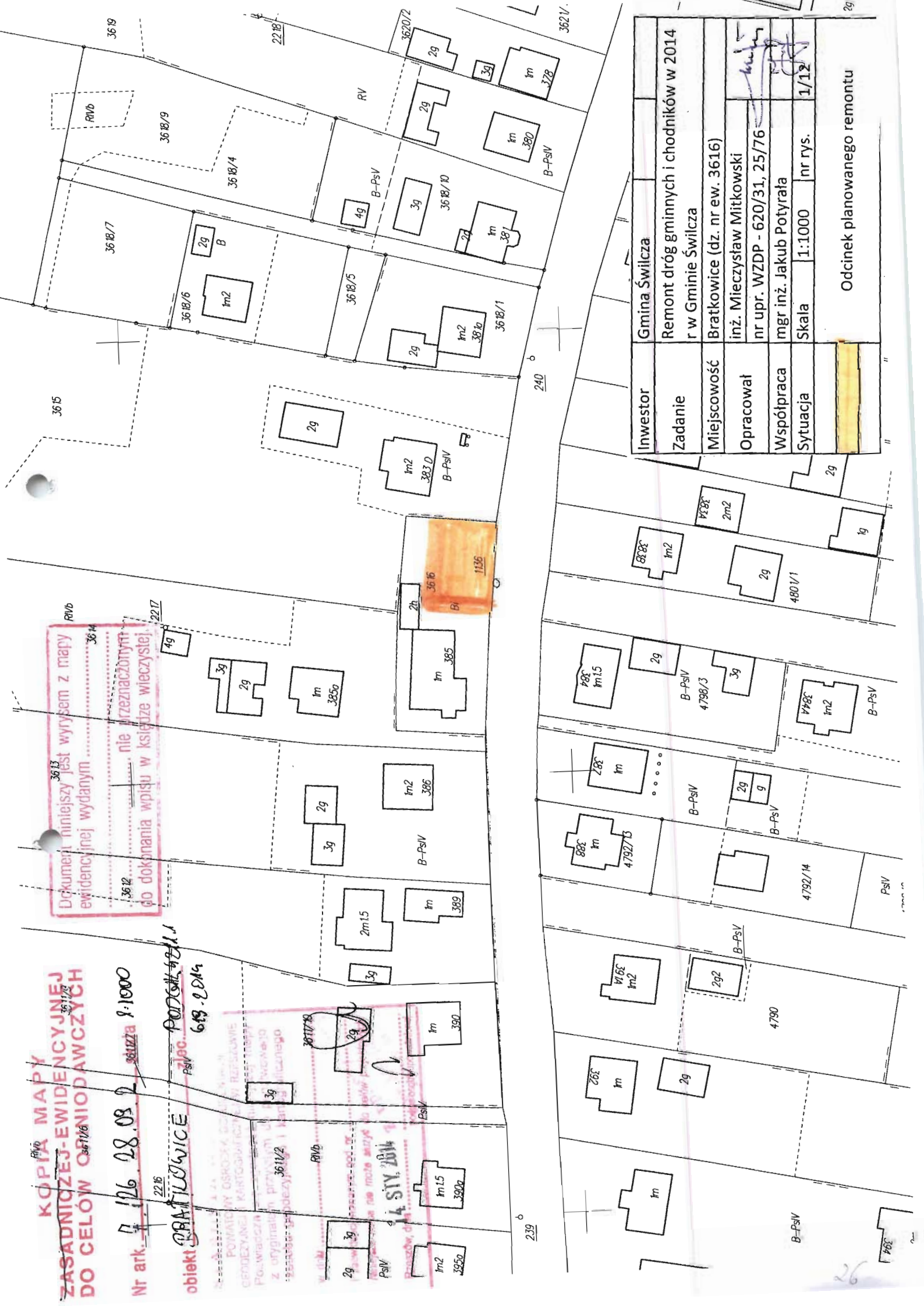

Investor	Gmina Świltwa
Zadanie	Remont dróg gminnych i chodników w 2014 r w Gminie Świltwa
Miejscowość	Bratkowice (dz. nr ew. 3616)
Opracował	inż. Mieczysław Mitkowski
Współpraca	nr upr. WZDP - 620/31, 25/76
Sytuacja	mgr inż. Jakub Potyrała
	Skala 1:1000 nr rys. 1/12
	Odcinek planowanego remontu

STANOWISKO
POWATOWY ODRZĘDZIELCZY
GEODEZJINI I KARTOGRAFICZNI
Powiatowa jest zgodna z niniejszym
z oryginałem przyjętym do państwowego
zasiadu geodezyjnego i kartograficznego.
w dniu
i zamiejscowanym pod nr
Należąca masa nie może służyć do celów projektowych
14 STY 2014
Rozsądek, 19



Investor	Gmina Świdzka		
Zadanie	Remont dróg gminnych i chodników w 2014 r w Gminie Świdzka		
Miejscowość	Bratkowice (dz. nr ew. 3903)		
Opracował	Inż. Mieczysław Mitkowski		
Współpraca	nr upr. WZPD - 620/31, 25/76		

Gmina	GAJLECZA
Jednostka ewidencyjna	181612-2 GAJLECZA
Obrob	
ewidencyjny	0008 GAJLECZA
Arkusz mapy	12

Inwestor	Gmina Śwільcza		
Zadanie	Remont dróg gminnych i chodników w 2014 r		
Miejscowość	Śwільcza (dz. nr ew. 2925)		
Opis	inż. ...		

Karty ewidencji gruntów i budynków	
skala 1:1000	
Województwo	podlaskie
Powiat	raszowski
Gmina	Świlcza
Jednostka ewidencyjna	18162-2-Świlcza
Obręb ewidencyjny	0008- Świlcza
Arkusz mapy	5

POŚWIADCZENIE	
Poświadczam, że przedstawiłem niniejszą kopię z treścią zgodną z oryginałem.	
Geodeta	STANISŁAW MITKOWSKI
Nazwa	STANISŁAW MITKOWSKI
Imię i nazwisko	2014-01-28
Podpis	up. STAROSTY
Bożena Łania	
starszy geodeta	



Inwestor	Gmina Świlcza
Zadanie	Remont dróg gminnych i chodników w 2014 r.
Miejscowość	Świlcza (dz. nr ew. 306/1, 699)
Opracował	inż. Mieczysław Mitkowski
Współpraca	mgr inż. Jakub Potyrała
Sytuacja	Skala 1:1000 nr rys. 6/10
Odcinek planowanego remontu	

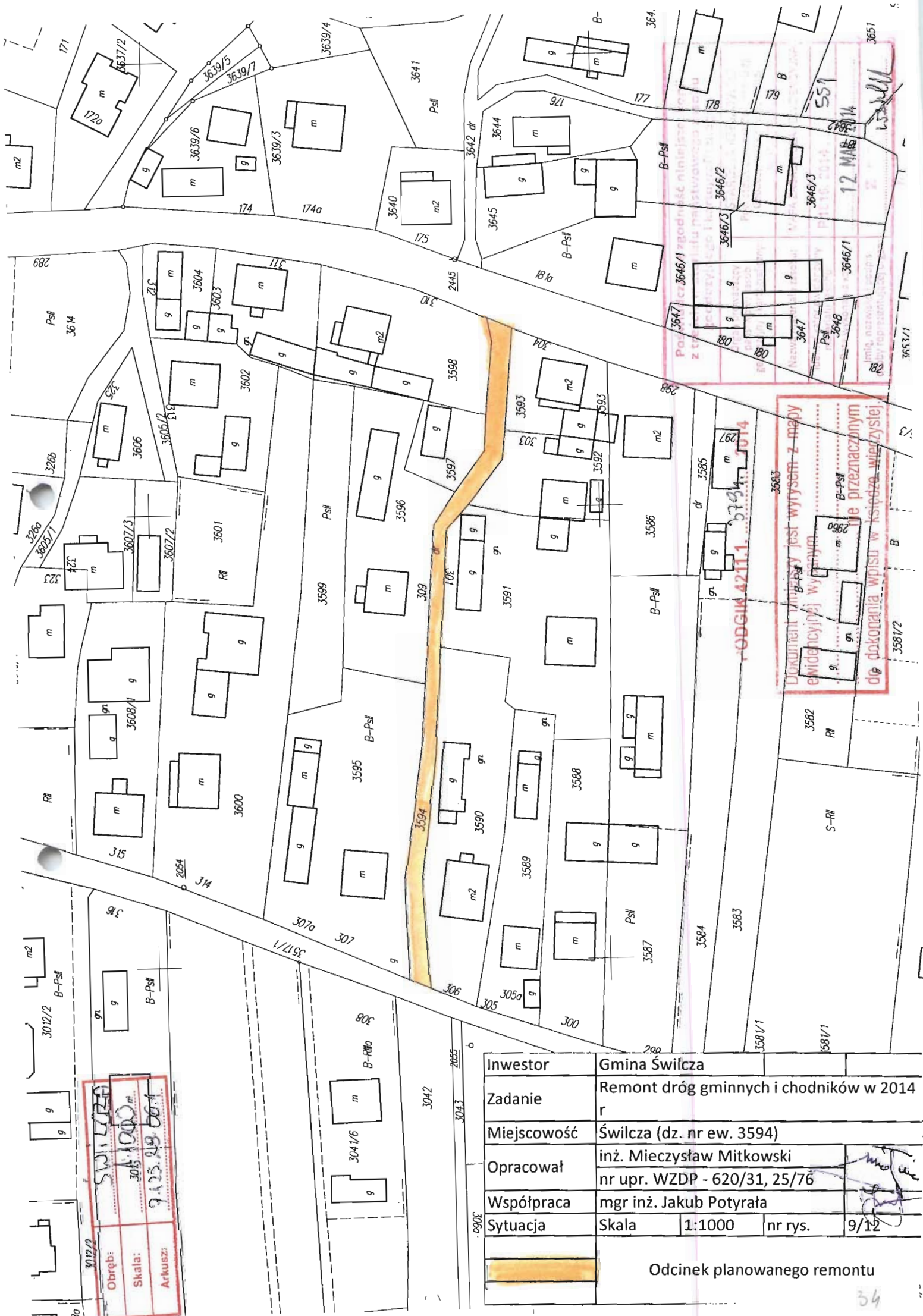

Investor	Gmina Świlcza		
Zadanie	Remont dróg gminnych i chodników w 2014 r		
Miejscowość	Świlcza (dz. nr ew. 3594)		
Opracował	inż. Mieczysław Mitkowski nr upr. WZDP - 620/31, 25/76		
Współpraca	mgr inż. Jakub Potyrała		
Sytuacja	Skala	1:1000	nr rys. 9/12
Odcinek planowanego remontu			

50/2
WYRYS
Z MAPY EWIDENCJI GRUNTÓW I BUDYNKÓW
skala 1:1000
podkarpacka
Prowincja
Gmina Świdnica
Jednostka
wzrostu
Obręb
miejscowości
Arturów

1816/2 Świdnica
0007 Rudna Wielka
1552 4 1558 1561

700201.4201.1371.2013

1327
01-28
Z up. STAROSTY
Bożena Łania
starszy geodeta

Inwestor	Gmina Świdnica		
Zadanie	Remont dróg gminnych i chodników w 2014 r		
Miejscowość	Rudna Wielka (dz. nr ew. 1537/3)		
Opracował	inż. Mieczysław Mitkowski nr upr. WZDP - 620/31, 25/76		
Współpraca	mgr inż. Jakub Potyrała		
Sytuacja	Skala	1:1000	nr rys. 11/12
Odcinek planowanego remontu			



PODGIK.4211.1. 2014

Obręb:	751/1
Skala:	1:1000
Arkusz:	912.6.29.2.3.1

PODGIK.4211.1. 2014

Stanowisko:	751/1
Organ prowadzący:	Państwowy Instytut Geodezyjny
Geodezyjny Instytut:	Geodezyjny Instytut
Nazwa mapy:	Mapa katastru
Identyfikator mapy:	751/1
Data wydania mapy:	2014-10-31
Inżynier:	mgr inż. Jakub Potyrała
Opis:	Opis planu

Podpis: [Signature]

Document: Dokument niniejszy jest wyrys z mapy ewidencyjnej wydanej do dokonania wpisu w księdze wieczistej

Inwestor	Gmina Świltza		
Zadanie	Remont dróg gminnych i chodników w 2014 r		
Miejscowość	Trzciana (dz. nr ew. 751)		
Opracował	inż. Mieczysław Mitkowski		
Współpraca	nr upr. WZDP - 620/31, 25/76		
Sytuacja	mgr inż. Jakub Potyrała		
	Skala	1:1000	nr rys. 12/13
			Odcinek planowanego remontu

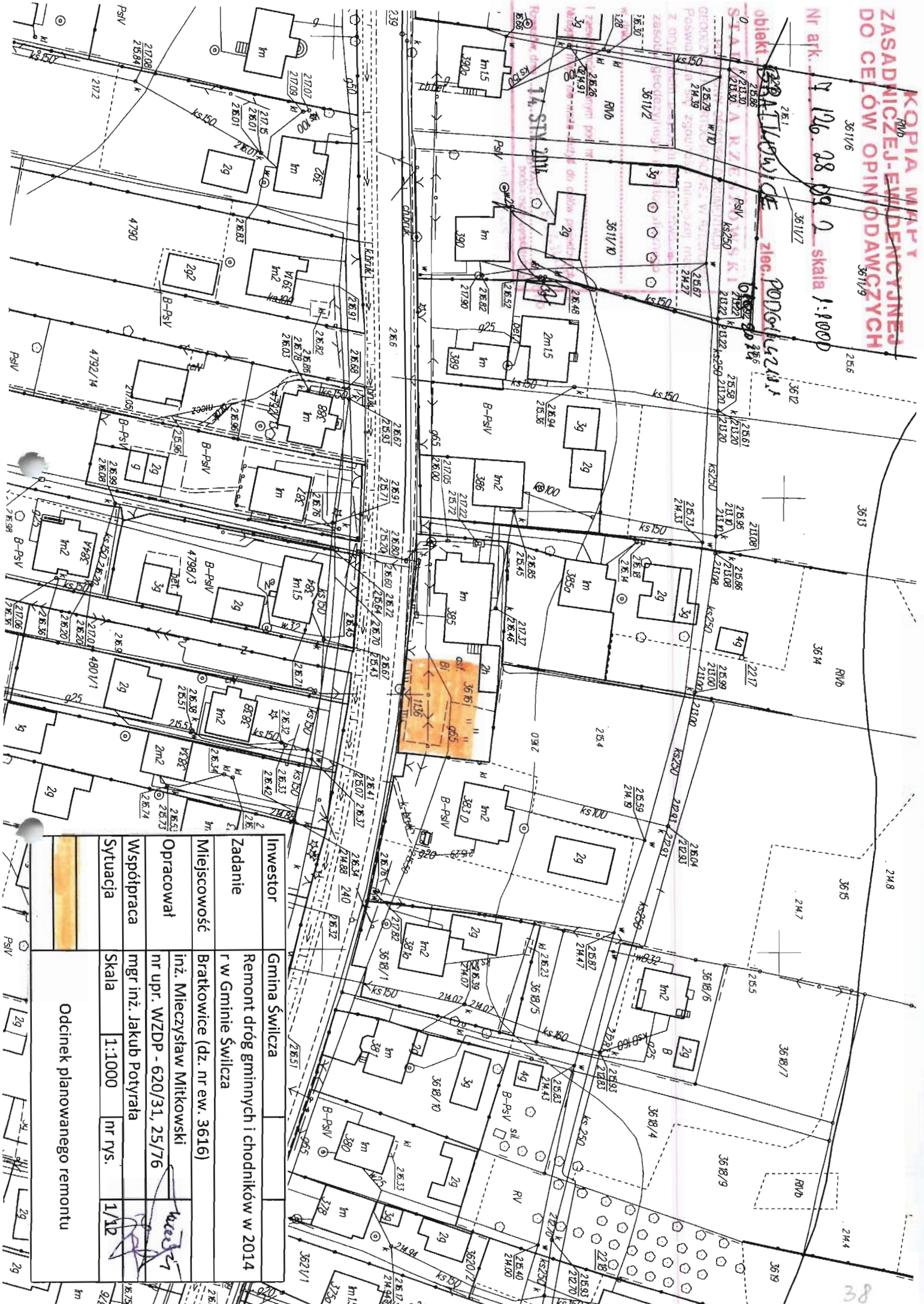

Investor	Gmina Świlcza
Zadanie	Remont dróg gminnych i chodników w 2014 r w Gminie Świlcza
Miejscowość	Bratkowice (dz. nr ew. 3616)
Opracował	inż. Mieczysław Miłkowski
Współpraca	nr upr. WZDP - 620/31, 25/76 mgr inż. Jakub Potyrała
Sytuacja	Skala 1:1000 nr rys. 1/12
Odcinek planowanego remontu	

STAROSTA KRAJOWY
POWATOWY ZBIOR DOKUMENTACJI
GEODEZYJNEJ I KARTOGRAFICZNEJ W POGONZOWIE
Pozwacza sie zobowiazujacymzaby mby
z oryginalem przyjetym do katastralnego
zasobu geodezyjnego i kartograficznego
w dniu RY.....
I zamierzam znowawany pod nr..... 25/78
Nadajace mapy nie miete zuzyc do celow przyrodniczych
Pozwacza, dat 4. STY. 1978
posposni



Inwestor	Gmina Świlcza		
Zadanie	Remont dróg gminnych i chodników w 2014 r w Gminie Świlcza		
Miejscowość	Bratkowice (dz. nr ew. 3903)		
Pracownik	inż. Mirosław...		

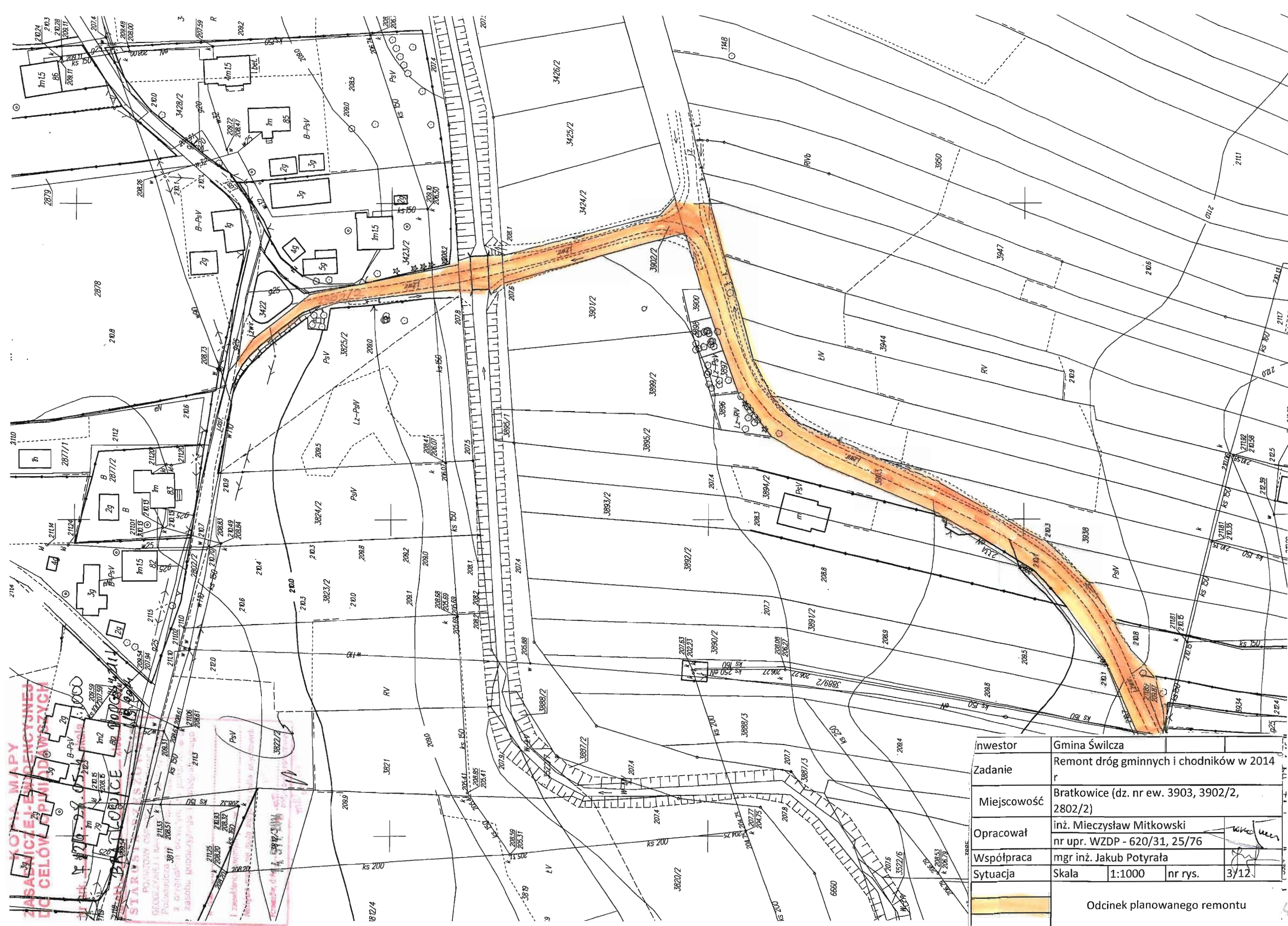

inwestor	Gmina Świlcza		
Zadanie	Remont dróg gminnych i chodników w 2014 r		
Miejscowość	Bratkowice (dz. nr ew. 3903, 3902/2, 2802/2)		
Opracował	inż. Mieczysław Mitkowski nr upr. WZDP - 620/31, 25/76		
Współpraca	mgr inż. Jakub Potyrała		
Sytuacja	Skala	1:1000	nr rys. 3/12
Odcinek planowanego remontu			



obiekt: ul. 28.05.1945 r. 1.000

2014-01-29
Bożena Janina
starosta powiatu

Poswiadczenie zgodności niniejszej kopii
treści materiału parkowego zasobu
geodezyjnego i kartograficznego

Organ prowadzący:
powiatowy urząd
geodezyjny i kartograficzny

STAROSTA RZESZOWSKI
Powiatowy Urząd Geodezyjny i Kartograficzny
ul. Białostocka 10
40-005 Rzeszów

Materiał zasobu:
MAPA ZASADNICZA / EWIDENCJA

Identyfikator ewidencyjny:
P.1816.2014.1654

Data wykonania kopii:
2014-01-29

Imię, nazwisko i adres
osoby przygotowującej organ

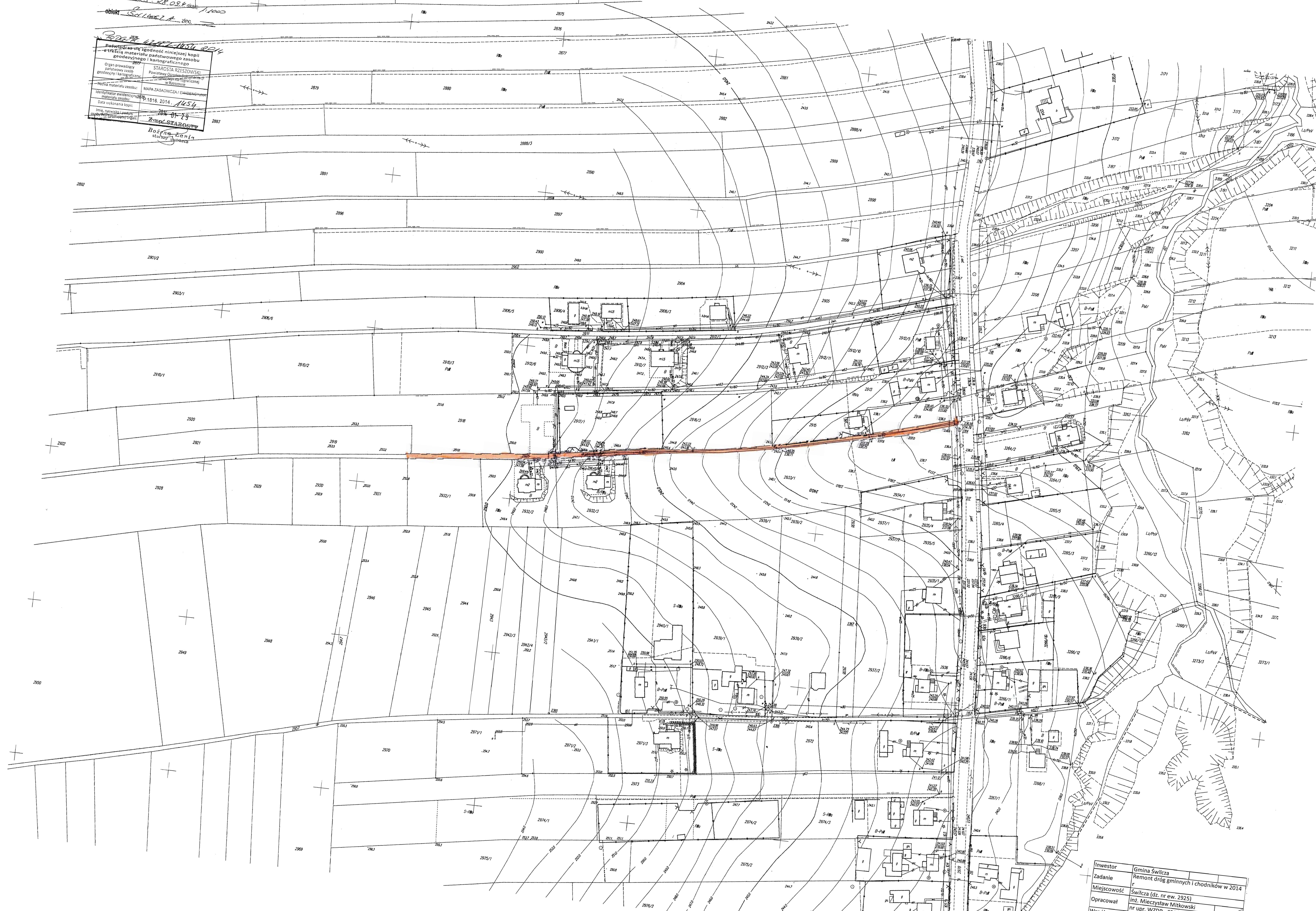

Investor: Gmina Świlcza
Zadanie: Remont dróg gminnych i chodników w 2014 r.
Miejscowość: Świlcza (dz. nr ew. 2925)
Opracował: inż. Mieczysław Mitkowski
nr upr. WZDp.

Nr ark. 72/12528.052 skala 1:1000
201
obiekt Głina zlec.

Poświadczam, że zgodność niniejszej kopii z treścią materiału	Przewodniczący Zarządu
głoszącej	Przewodniczący Zarządu
Organ prowadzący	Przewodniczący Zarządu
głoszącej	Przewodniczący Zarządu
Nazwa materiału	Przewodniczący Zarządu
Adres	Przewodniczący Zarządu
Data wykonania kopii	Przewodniczący Zarządu
Imię, nazwisko i podpis	Przewodniczący Zarządu
Organ prowadzący	Przewodniczący Zarządu

Bożena Łania
starszy geodeta

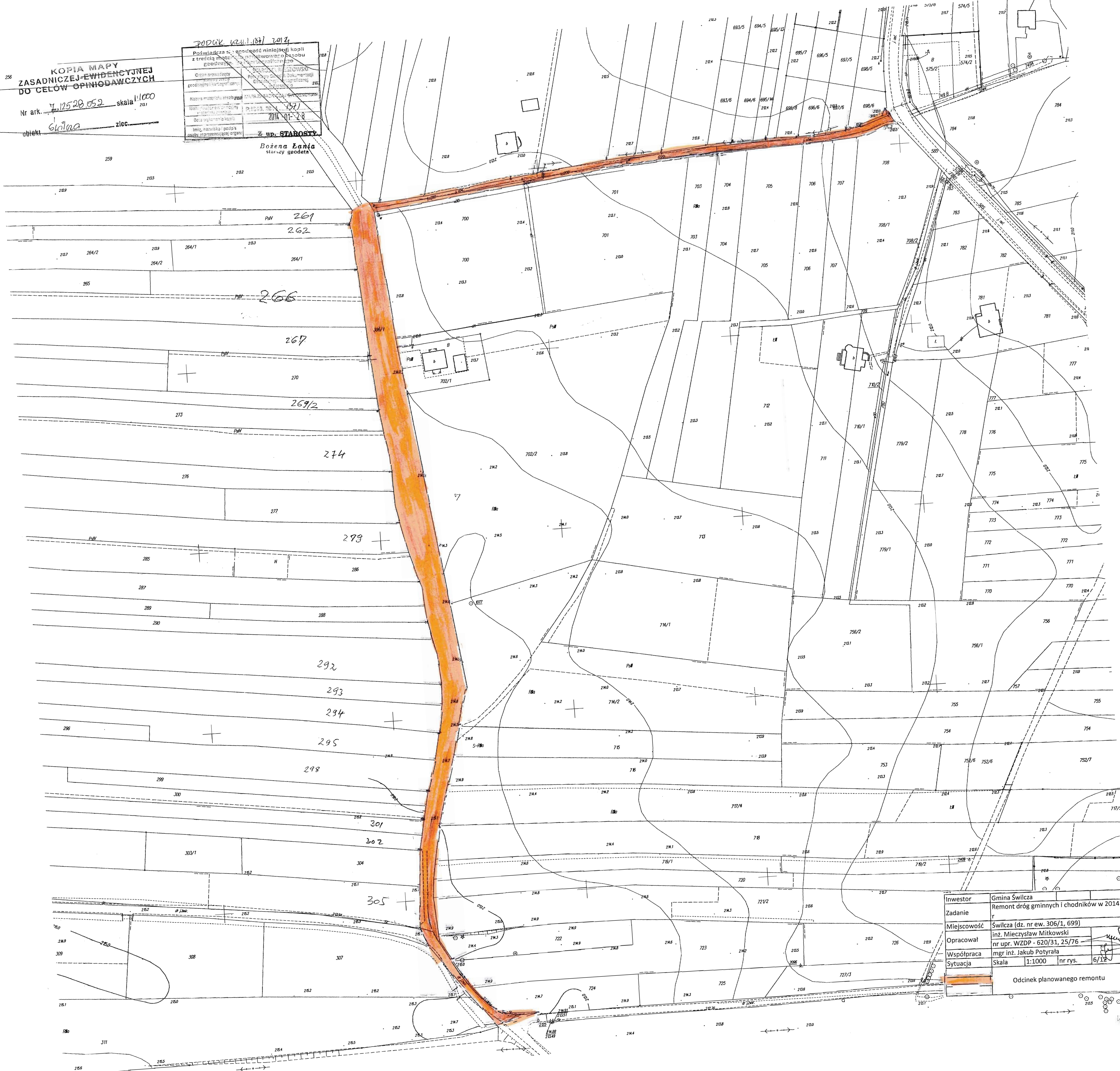

Inwestor	Gmina Świdlica	
Zadanie	Remont dróg gminnych i chodników w 2014 r.	
Miejscowość	Świdlica (dz. nr ew. 306/1, 699)	
Opracował	inż. Mieczysław Mitkowski nr upr. WZDP - 620/31, 25/76	
Współpraca	mgr inż. Jakub Potyrała	
Sytuacja	Skala 1:1000 nr rys. 6/12	

Odcinek planowanego remontu

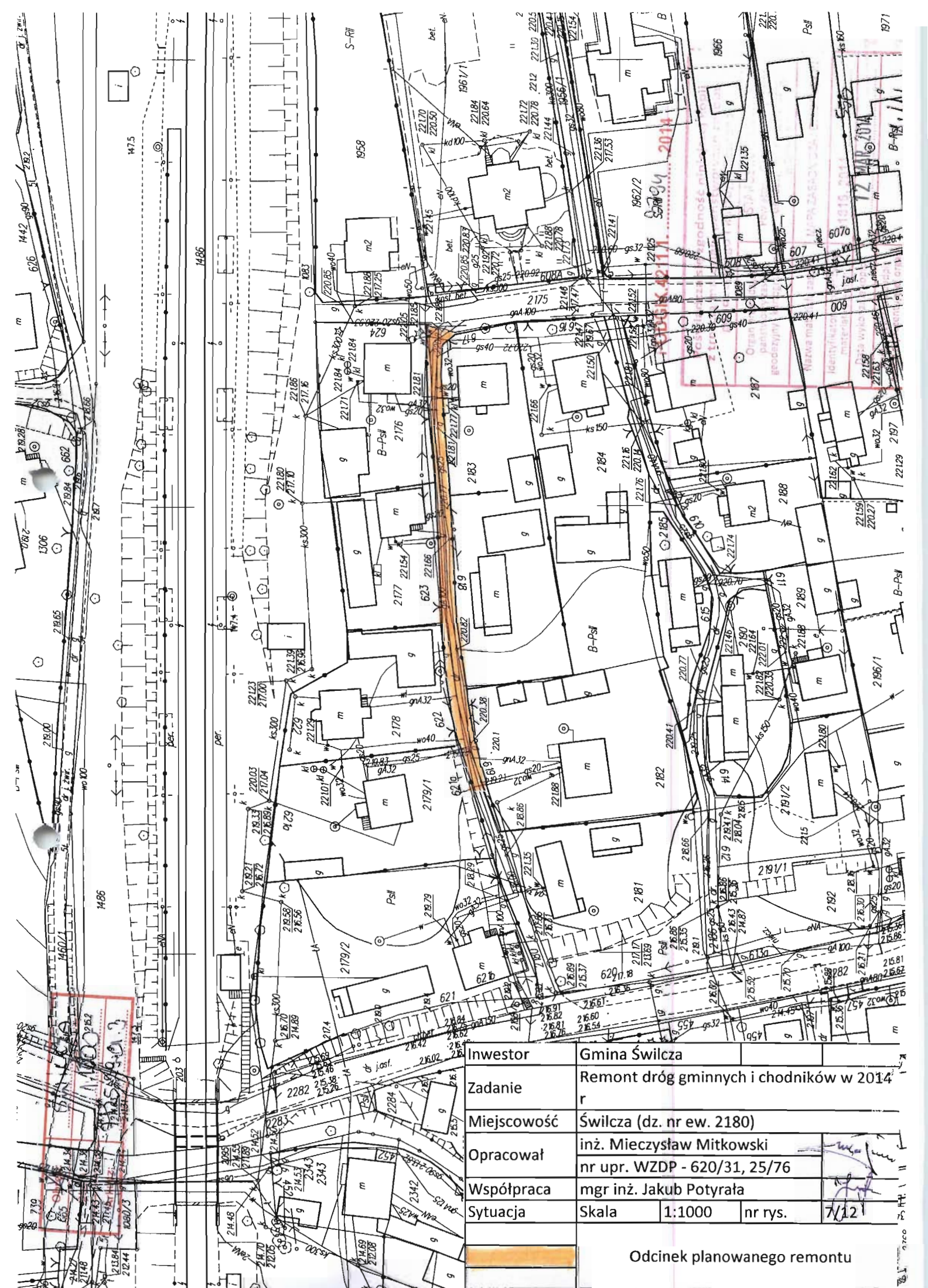

Inwestor	Gmina Świlcza
Zadanie	Remont dróg gminnych i chodników w 2014 r.
Miejscowość	Świlcza (dz. nr ew. 2180)
Opracował	inż. Mieczysław Mitkowski nr upr. WZDP - 620/31, 25/76
Współpraca	mgr inż. Jakub Potyrała
Sytuacja	Skala 1:1000 nr rys. 7/12

Odcinek planowanego remontu

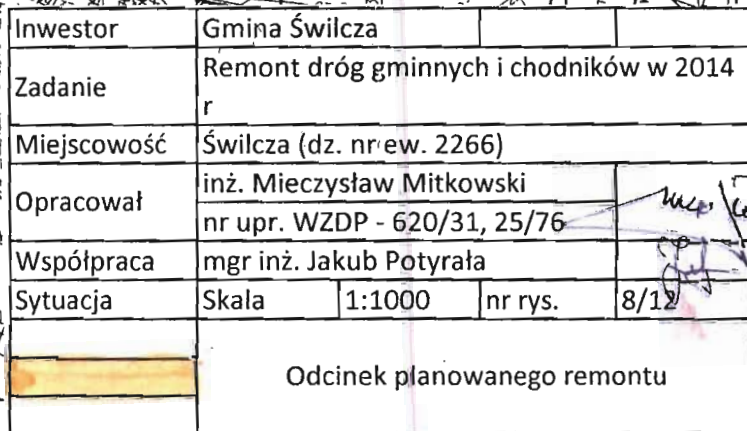

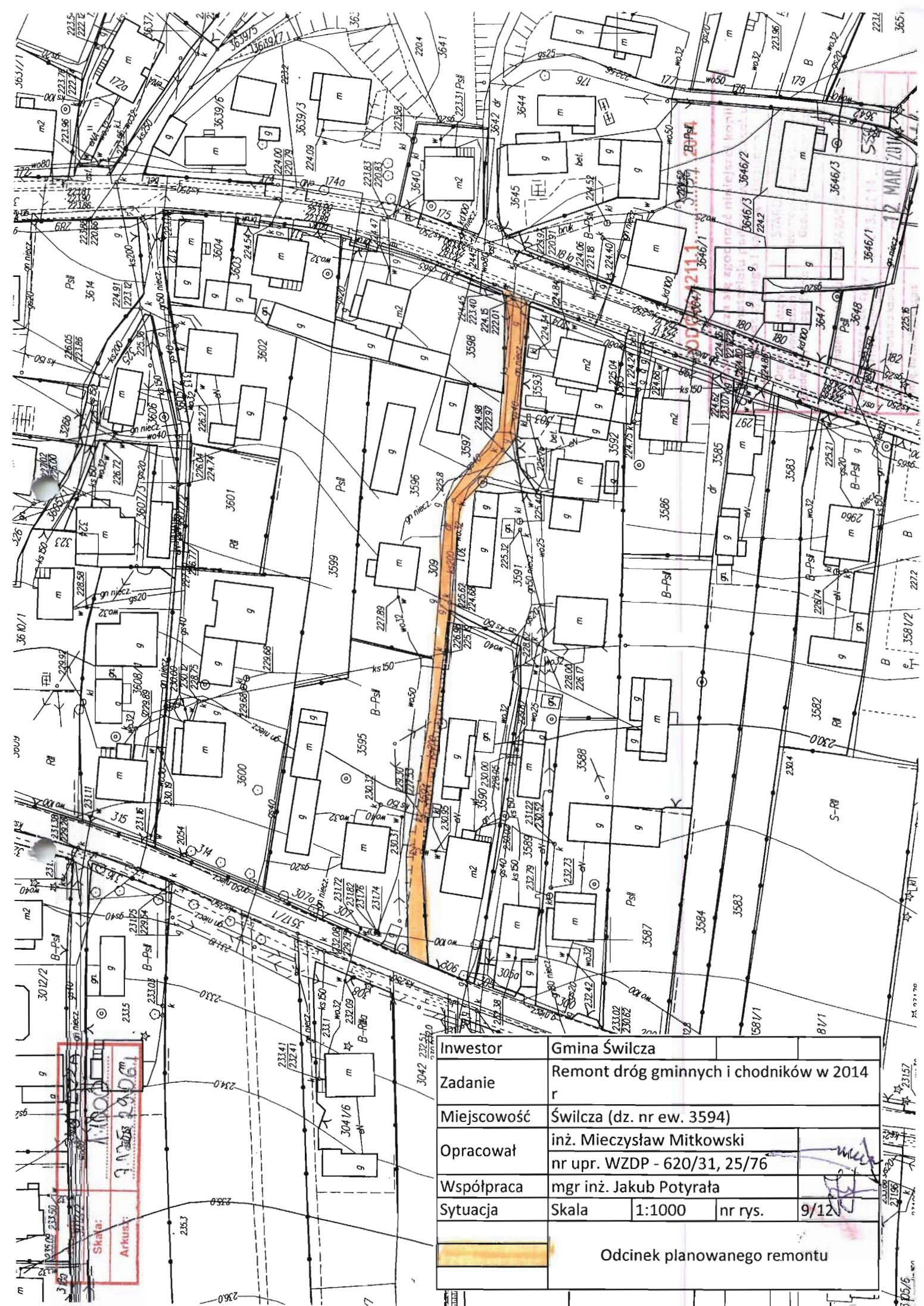



Inwestor	Gmina Świlcza		
Zadanie	Remont dróg gminnych i chodników w 2014 r		
Miejscowość	Świlcza (dz. nr ew. 3594)		
Opracował	inż. Mieczysław Mitkowski nr upr. WZDP - 620/31, 25/76		
Współpraca	mgr inż. Jakub Potyrała		
Sytuacja	Skala	1:1000	nr rys. 9/12
Odcinek planowanego remontu			

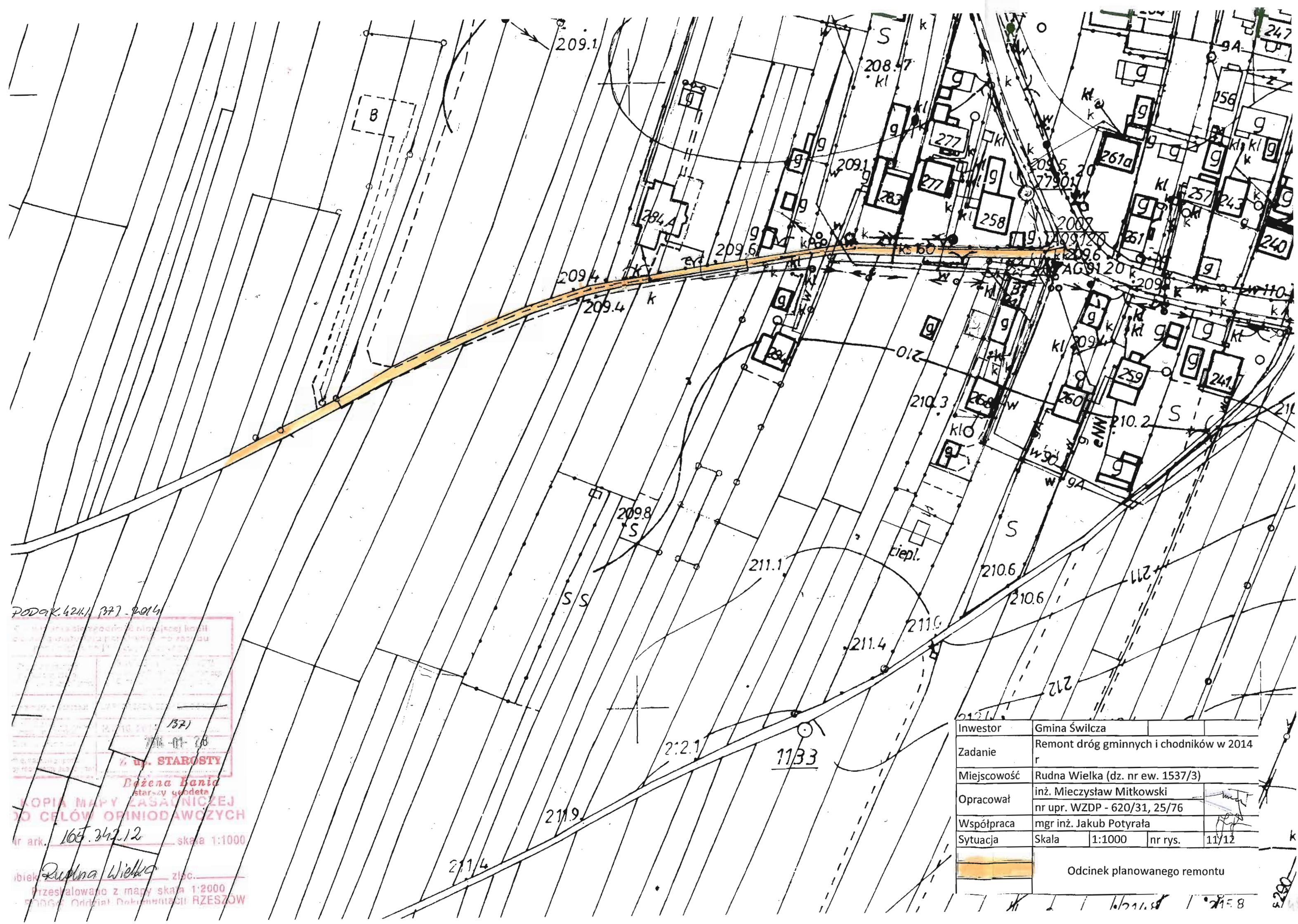

Investor	Gmina Świdnica
Zadanie	Remont dróg gminnych i chodników w 2014 r.
Miejscowość	Trzciana (dz. nr ew. 1619/3)
Opracował	inż. Mieczysław Mitkowski
Współpraca	mgr inż. Jakub Potyrała
Sytuacja	Skala 1:1000 nr rys. 18/32

Odcinek planowanego remontu

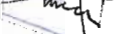

Inwestor	Gmina Świlcza		
Zadanie	Remont dróg gminnych i chodników w 2014 r		
Miejscowość	Rudna Wielka (dz. nr ew. 1537/3)		
Opracował	inż. Mieczysław Mitkowski		
	nr upr. WZDP - 620/31, 25/76		
Współpraca	mgr inż. Jakub Potyrała		
Sytuacja	Skala	1:1000	nr rys. 11/12

Odcinek planowanego remontu

1.71.8 / 1.215.8

